



# Instituto Três Romãs

CNPJ: 29.742.104/0001-53

## Programa Niterói Jovem Eco Social Relatório Final

Novembro 2023

### 1. Apresentação

Versa o presente sobre o Relatório Técnico Final das Atividades de Campo do Programa Niterói Jovem EcoSocial realizadas pelo Instituto Três Romãs (ITR), no período de junho 2023 a novembro 2023 em cumprimento ao Plano de Trabalho aprovado e o Termo de Colaboração 002/2023 firmado com a Secretaria Municipal de Participação Social (SEMPAS) de Niterói.

Serão apresentadas todas atividades realizadas em campo e a apresentação dos projetos por território, a avaliação final das ações com os dados quantitativos e qualitativos, além dos registros fotográficos do legado e transformações realizadas no período de referência.

### 2. Considerações iniciais

O início das atividades de campo do Instituto Três Romãs nessa Segunda Etapa do Programa Niterói Jovem EcoSocial deu-se no dia 05 (cinco) de junho de 2023, na Ilha do Tibau, em uma ação de plantio de árvores nativas e de substituição de vegetação exótica da Ilha, com o acompanhamento da equipe técnica do POP – Parque Orla Piratininga, onde os jovens participantes do Programa Niterói Jovem EcoSocial plantaram 380 mudas de mudas nativas em um único dia.

Na oportunidade estiveram presentes, além de outras autoridades da cidade, o Exmos Srs. Axel Grael, Prefeito do Município de Niterói, e Octavio Carneiro, Secretário Municipal de Participação Social.

1

Av. Amaral Av. Amaral Peixoto, n. 207 – sala 1515  
Centro - Niterói – RJ – Brasil – CEP: 24.020-071  
instituto@tresromas.org



# Instituto Três Romãs

CNPJ: 29.742.104/0001-53

A partir do dia 06 de junho foram iniciadas atividades para fomentar a integração entre os novos Instrutores, a equipe de Monitores de Campo e os jovens que atuariam nos 16 territórios integrando os eixos de estabelecidos no Plano de Trabalho.

Teve início, então, um diálogo social em cada comunidade para estabelecer relações e definir as ações práticas ambientais a serem desenvolvidas pelos jovens em seus respectivos territórios, além do mapeamento participativo, onde a equipe de campo foi guiada pelos próprios jovens, realizando o reconhecimento do território, identificando áreas com potencial para realização de atividades de educação ambiental e intervenções específicas a serem trabalhadas dentro de cada território.

Como comprovado ao longo do programa, a proposta de utilizar o diálogo social com os jovens e comunidades adjacentes foi fundamental para a assertividade dos projetos realizados, ou seja, como era esperado, onde houve uma maior participação da comunidade e engajamento dos jovens, o resultado das ações foi exponencialmente maior.

Em junho, ainda num processo de aprendizado e descobrimento dos territórios, iniciou-se a distribuição dos Kits de Jardinagem e materiais de segurança compostos por: Sacho, Enxada, Pá, Tesouras sem ponta, Ancinho, Arame, Alicate, Luvas anti-corte, Óculos de proteção, Sementes Diversas, Terra Adubada, Hidrogel, Coletes, Vestimenta de Poda e etc. Assim iniciaram-se as primeiras instruções teóricas sobre o processo de germinação, ciclo de nutrientes e métodos de plantio de forma a capacitar os jovens a realizar seus próprios projetos ecológicos, sejam eles: hortas, jardins paisagísticos, jardins funcionais ou revitalização e ressignificação de ambientes públicos urbanos.

O formato remoto de atividades foi a alternativa adotada para solucionar o problema da aula de campo (outdoor) em dias de chuva ou quando houvesse algum “imprevisto” nas comunidades. Assim, foi possível trabalhar conceitos básicos sobre educação ambiental relacionando os quatros eixos de Meio Ambiente, mesmo que fora do campo.

2

Av. Amaral Av. Amaral Peixoto, n. 207 – sala 1515  
Centro - Niterói – RJ – Brasil – CEP: 24.020-071  
instituto@tresromas.org



A segunda fase do Programa contou com a participação de 483 jovens, entre 16 e 24 anos, provenientes de 25 comunidades de Niterói que foram divididos em 16 territórios considerando-se a proximidade entre eles.

As comunidades participantes foram divididas da seguinte forma:

- Beira da Lagoa e Bonsucesso (5 jovens)
- Boa Esperança e Jacaré (13 jovens)
- Boa Vista, São Lourenço e Vintém (31 jovens)
- Buraco do Boi (56 jovens)
- Caranguejo (9 jovens)
- Coronel e Coreia (59 jovens)
- Fazendinha (9 jovens)
- Ilha da Conceição (23 jovens)
- Juca Branco (25 jovens)
- Maria Paula (10 jovens)
- Matos Coutinho, Zulu e Viradouro (50 jovens)
- Ponta d'Areia (40 jovens)
- Teixeira de Freitas (52 jovens)
- Travessas e Nova Brasília (83 jovens)
- Rio do Ouro (4 jovens)
- Várzea das Moças (14 jovens)

Gráfico percentual da distribuição dos jovens por território:



Figura 1 Gráfico percentual de distribuição de jovens por território



# Instituto Três Romãs

CNPJ: 29.742.104/0001-53

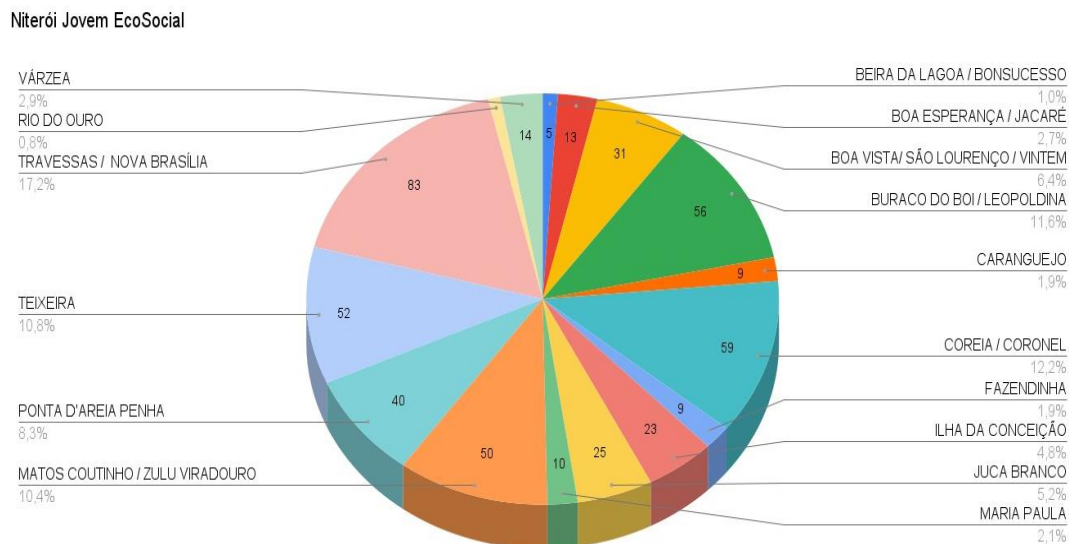
## 3. Ações do Programa

### 3.1. Introdução

O presente relatório tem como objetivo apresentar os resultados obtidos ao longo dos seis meses de programa Niterói Jovem EcoSocial, coordenado pelo ITR (Instituto Três Romãs). Durante esse período, diversas ações foram realizadas, principalmente com foco na revitalização de espaços públicos e na ressignificação de áreas abandonadas ou degradadas dentro das comunidades.

### 3.2. Ações Realizadas

As atividades desenvolvidas ao longo do programa contemplaram, principalmente, a revitalização de espaços públicos afetados pelo descarte irregular de resíduos ou pela ocupação irregular do solo. Essas ações foram executadas, majoritariamente, pelos jovens participantes, sob a orientação do corpo técnico de Instrutores de Campo do Instituto Três Romãs.

### 3.3. Educação Ambiental

Um dos principais pilares do programa é a Educação Ambiental, que desempenha um papel fundamental no desenvolvimento dos jovens participantes. Por meio dessa iniciativa, os jovens puderam aprender conceitos como: trabalho em equipe, noções de direitos e deveres dos cidadãos, além de despertar o sentimento de pertencimento em relação à sua comunidade e à cidade como um todo.

Através da Educação Ambiental, o Programa visou capacitar aos jovens para que se identifiquem como verdadeiro agente de transformação social. Os conceitos sociais transmitidos por meio dessa abordagem foram apresentados aos participantes, de forma a promover seu desenvolvimento como cidadãos ativos e engajados na sociedade.

4

Av. Amaral Av. Amaral Peixoto, n. 207 – sala 1515  
Centro - Niterói – RJ – Brasil – CEP: 24.020-071  
instituto@tresromas.org



# Instituto Três Romãs

CNPJ: 29.742.104/0001-53

## 4. Resultados

Nas atividades externas, dispôs-se da oportunidade de abordar tópicos como: serviços ecossistêmicos, importância dos tipos de vegetação, preservação e observação de fauna, conscientização acerca do descarte correto de resíduos, instalação de placas informativas, entre outros assuntos. Aliado a isso, os jovens puderam atuar em diversos processos de recuperação ambiental seus referidos territórios.

Com os jovens cada vez mais ambientados em campo, com a finalidade de enriquecimento, promoveu-se junto a parceiros atividades em lugares de interesse, como: Sítios Arqueológicos do Exército Brasileiro, Conferência Nacional da Juventude, Trilhas no Caminho de Darwin, Simpósio Anual de Trilhas, entre outras atividades que possibilitaram novas experiências, a fim de apresentar novas visões e concepções aos jovens envolvidos com o Programa Niterói Jovem EcoSocial, ampliando sua visão sistêmica do entorno e do município.

### 4.1. Revitalização de Espaços Públicos

Por meio das ações de revitalização, foi possível transformar áreas antes abandonadas, degradadas ou ocupadas irregularmente, em espaços públicos agradáveis, seguros e propícios ao convívio social. Essas melhorias contribuíram diretamente para a qualidade de vida dos próprios jovens participantes e da comunidade como um todo.

O Programa alcançou resultados significativos ao longo desses seis meses de execução, sendo objeto de destaque os seguintes:

- Plantio de 500 mudas nativas na Ilha do Tibau;
- Plantio de 2.800 mudas diversas nos territórios alcançados;



# Instituto Três Romãs

CNPJ: 29.742.104/0001-53

- Revitalização da escadaria da procissão no Morro da Penha;
- Criação de mirante na comunidade do Juca Branco;
- Revitalização da rua de acesso a comunidade do Juca Branco;
- Criação do espaço de convivência da comunidade Boa Esperança;
- Revitalização da rua de acesso à comunidade do Caranguejo;
- Revitalização da Associação de Moradores da comunidade do Boa Vista;
- Criação de Canteiros na Escola Municipal Profª Bolívia de Lima Gaetho, em Rio do Ouro;
- Revitalização de praça em Teixeira de Freitas;
- Ressignificação de espaço abandonado na comunidade do Zulu;
- Revitalização de parque infantil na praça da comunidade Matos Coutinho;
- Criação de paisagismos na Clínica Comunitária da Família Teixeira de Freitas, em Teixeira de Freitas;
- Criação de horta comunitária na comunidade Fazendinha;
- Revitalização da área de lazer na comunidade Fazendinha;
- Revitalização de praça pública em Várzea das Moças;
- Revitalização da escada de acesso na comunidade Coronel;

## 4.2. Capacitação dos Jovens

6

Av. Amaral Av. Amaral Peixoto, n. 207 – sala 1515  
Centro - Niterói – RJ – Brasil – CEP: 24.020-071  
instituto@tresromas.org

Através da Educação Ambiental, os jovens participantes foram capacitados e desenvolveram habilidades fundamentais para seu crescimento pessoal e social. Dessa forma, adquiriu-se conhecimento acerca da importância do trabalho em equipe, direitos e deveres de cidadania, além do cultivo de um maior senso de pertencimento em relação à sua comunidade de origem e à cidade de Niterói.

Nesses seis meses foram desenvolvidas atividades culturais, históricas, recreativas e de educação ambiental dentro dos territórios, bem como atividades extraterritoriais, com o objeto de ampliar os horizontes dos jovens. Cita-se como exemplos: visitas aos Forte do Pico, Fortaleza de Santa Cruz da Barra, Trilha do Caminho de Darwin, aula de biologia marinha na Praia de Itaipu, Festival de Trap, além de palestras das mais variadas temáticas.

Para que se pudesse avaliar o caminhar das ações foram criadas pesquisas de satisfação e veiculadas entre os jovens.

Os resultados podem ser verificados nas tabelas abaixo:



Figura 2 - Primeira pergunta da pesquisa de satisfação



Figura 3 e 4 - Pesquisa de satisfação



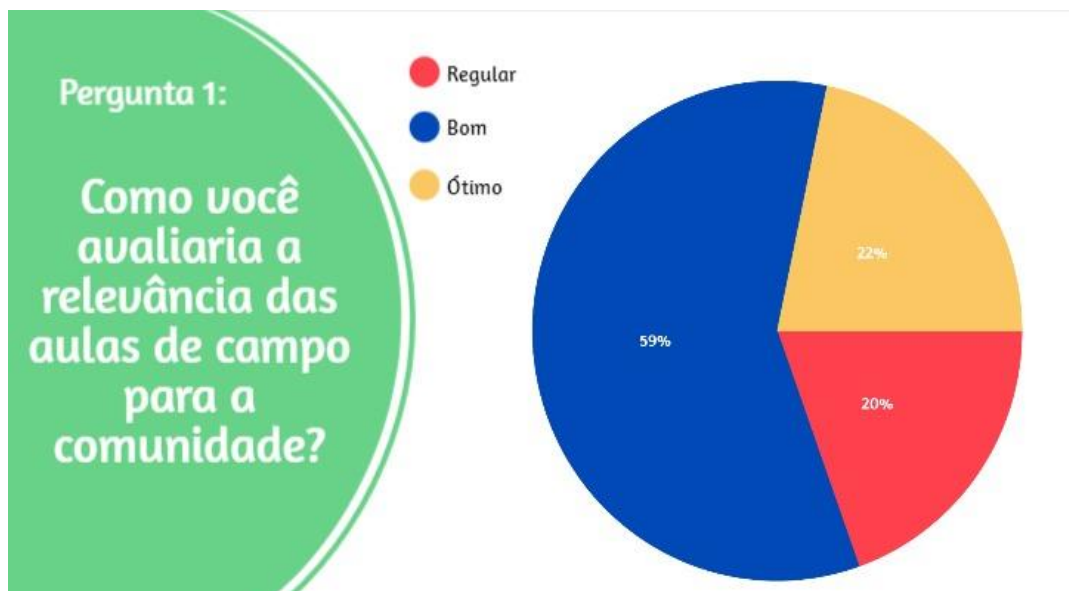

Figura 5 e 6 - Pesquisa de Satisfação

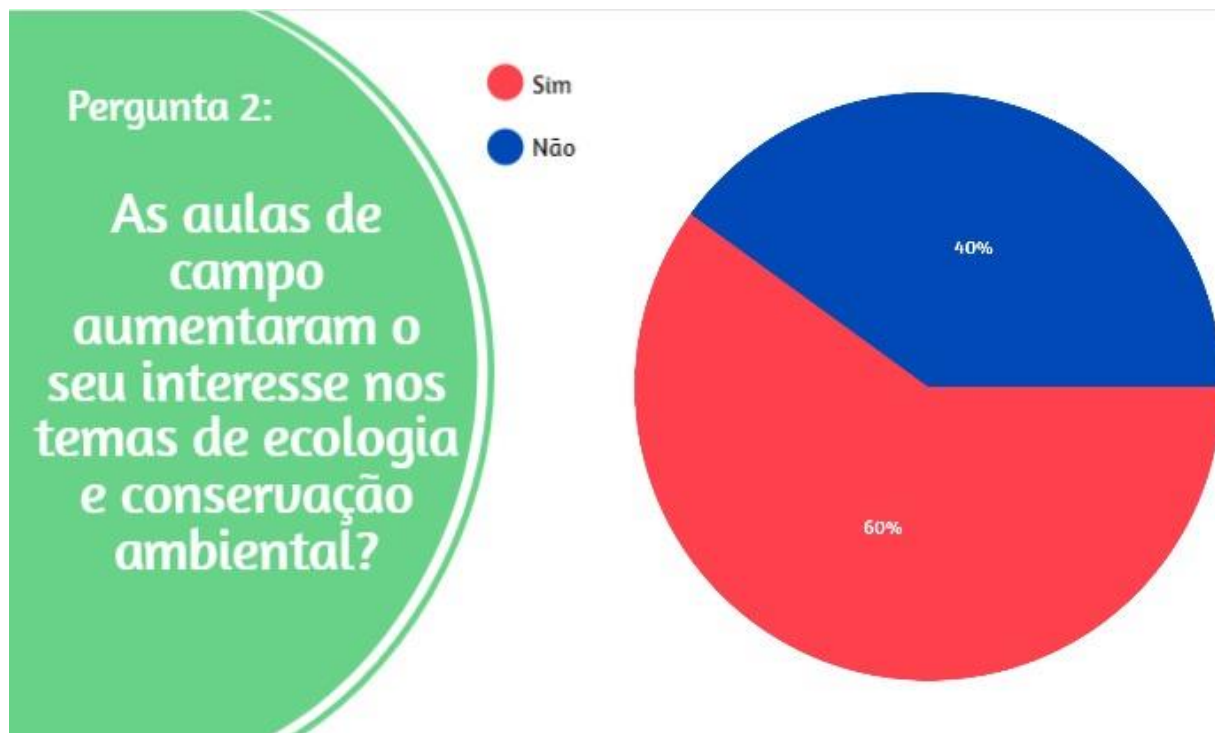
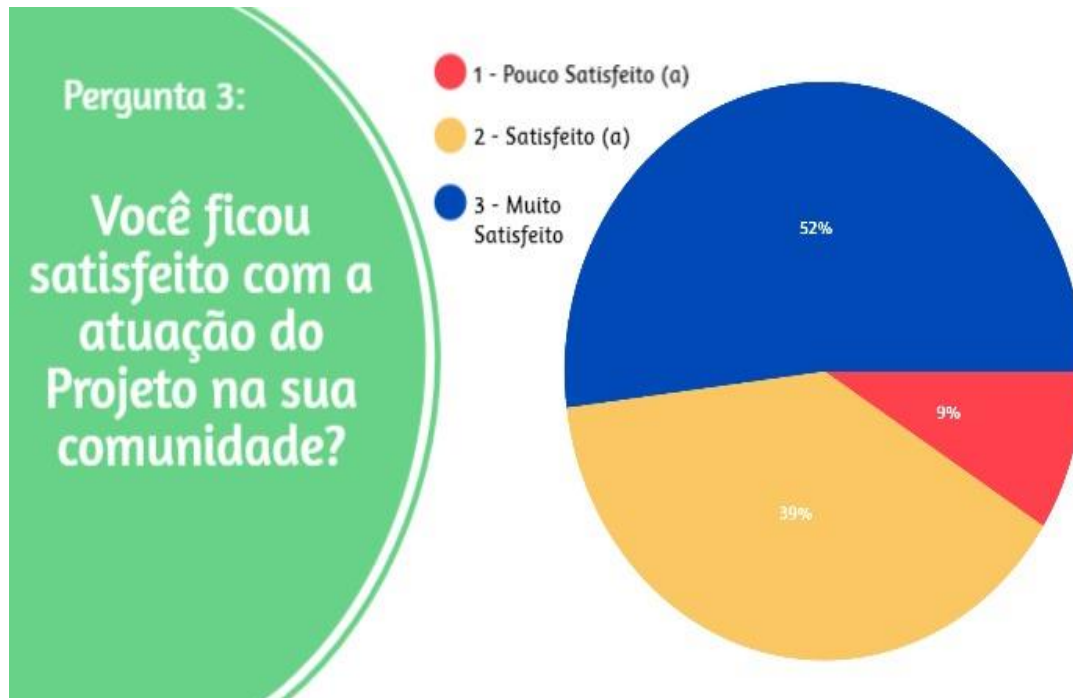



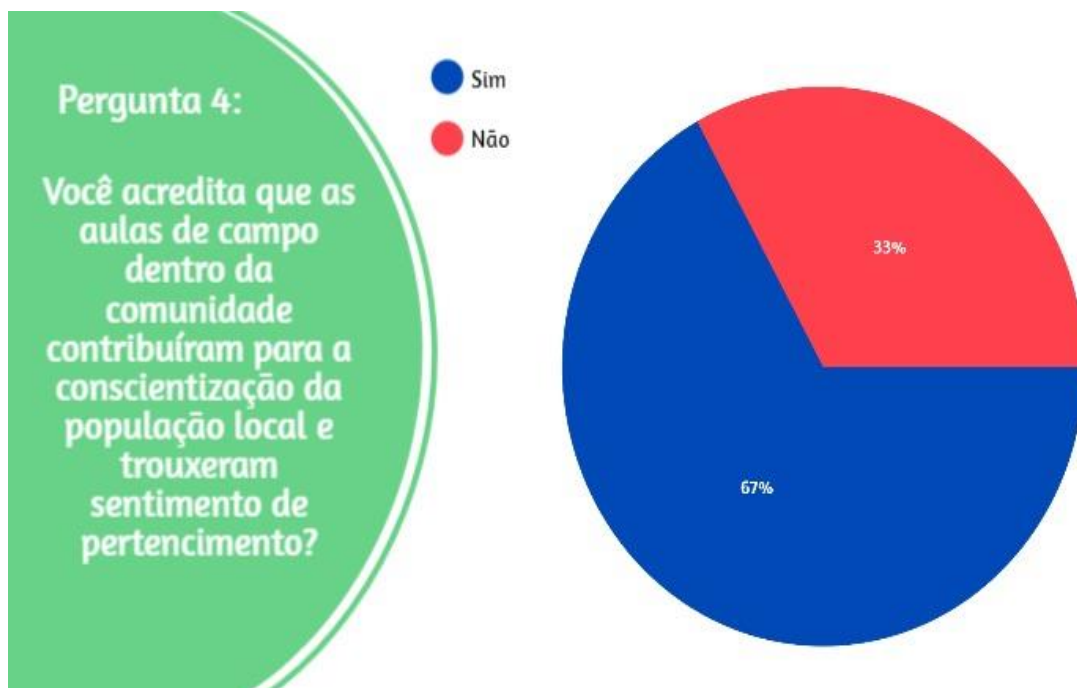

Figura 7 - Pesquisa de Satisfação

Seguem abaixo informações referente ao Relatório Final das ações de campo, discriminadas por território, no período compreendido entre junho 2023 e novembro 2023.

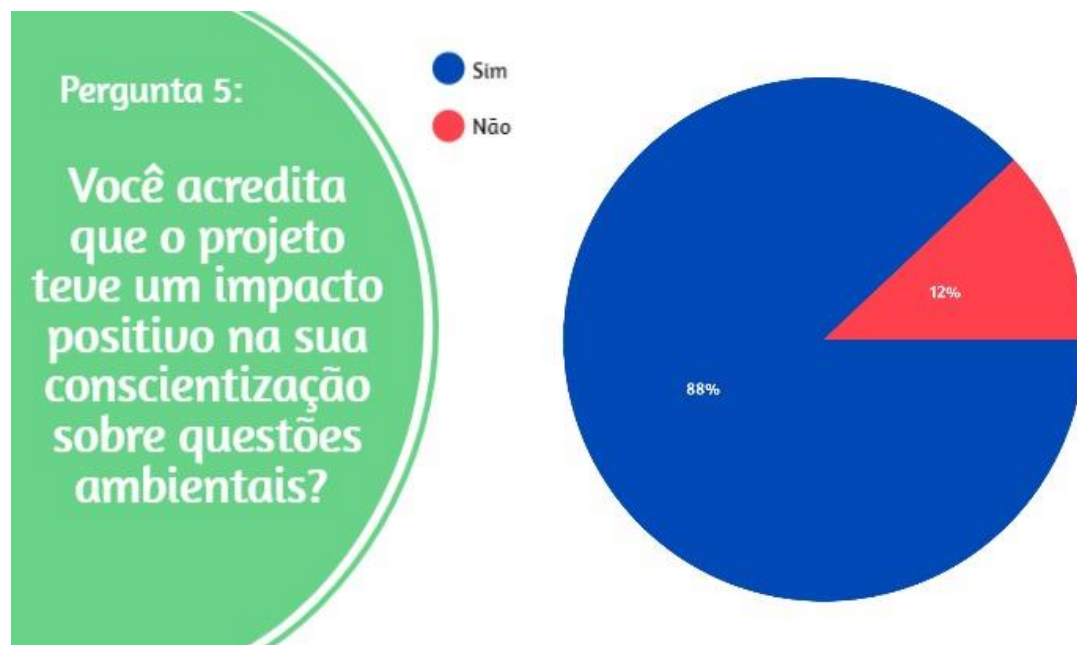
Todas as ações respeitaram as necessidades e demandas de cada território, no entanto diversas ações puderam ser replicadas em mais de um, ou em todos os territórios, à luz de observar-se que alguns itens se repetem durante o presente relatório de prestação de contas, sendo possível perceber a seguir que o item foi aplicado da mesma forma em diferentes territórios.

## 5. Atividades de Campo

### 5.1. MATOS COUTINHO / ZULU / VIRADOURO

**Número de jovens participantes:** 50

**Equipe de campo:**

**Instrutor:** Eric Campos

**Monitores:** Lohana Magalhães (ITR),

**Agente de Cidadania:** Milena (Firjan)





# Instituto Três Romãs

CNPJ: 29.742.104/0001-53

**Eixos trabalhados no Programa:** Áreas Verdes, Década dos Oceanos, Parques, Resíduos Sólidos

**Ações de campo executadas:** A partir de um diálogo social com os jovens do território, foi realizado um mapeamento de todas as áreas possíveis de realizar intervenção com a participação dos jovens. Definiu-se nesse planejamento participativo as prioridades da comunidade, e dentre todas possibilidades decidiu-se e foi dado início nas ações na área de um playground abandonado na comunidade Matos Coutinho. O objetivo traçado, e cumprido, foi o de revitalizar e ressignificar o ambiente.

Os brinquedos sucateados foram lixados e pintados, em toda a região foi realizada uma limpeza, inclusive nas áreas de grande crescimento de “mato”, que tomava conta do barranco e de grande parte do entorno; foram pintados os pneus e replantadas mudas paisagísticas; construiu-se uma cerca de proteção em toda área do barranco atrás do playground; um painel para sustentação para um jardim suspenso; e pintou-se todas as paredes do banheiro e do campo.

Paralelo as ações práticas de revitalização e plantio, foram ministradas aulas teóricas sobre diversos temas ambientais que viessem trazer luz e facilitar a compreensão de todo trabalho que foi executado.

Quando os trabalhos se voltaram as atividades de plantio, ou de construção da horta comunitária, houve a ministração de aulas teóricas sobre Ciclos de Nitrogênio e sua Importância no Solo e Para as Plantas, Ciclo do Carbono, Ciclo da Água, e assim por diante, de forma a complementar a didática prevista para as atividades de campo.

Neste território é importante ressaltar o engajamento dos jovens, o comprometimento dos monitores, dos agentes de cidadania e a integração positiva com os instrutores. O trabalho em equipe foi determinante para que obtivessem o sucesso que tiveram, realizando dois projetos com perfeição, e que tornaram agradáveis os espaços públicos, bem como uteis, e que já vem sendo utilizados pela população.

11

Av. Amaral Av. Amaral Peixoto, n. 207 – sala 1515  
Centro - Niterói – RJ – Brasil – CEP: 24.020-071  
instituto@tresromas.org



# Instituto Três Romãs

CNPJ: 29.742.104/0001-53

## 5.1.1 Detalhamento das atividades

Tipo de Ação	Junho – novembro 2023
<b>Capacitações</b>          <b>Capacitações</b>	<ul style="list-style-type: none"><li>- Oficina de Macramê;</li><li>- Oficinas de pintura a óleo;</li><li>- Oficina de Kokedama;</li><li>- BioConstrução com bambu;</li><li>- Oficina de Terrário;</li><li>- Compostagem;</li><li>- Produção de sementes;</li><li>- Plantio e Reflorestamento;</li><li>- Produção de mudas;</li><li>- Separação, reaproveitamento e reciclagem de lixo;</li></ul>
	<ul style="list-style-type: none"><li>- Reconhecimento do Território;</li></ul>

12

Av. Amaral Av. Amaral Peixoto, n. 207 – sala 1515  
Centro - Niterói – RJ – Brasil – CEP: 24.020-071  
instituto@tresromas.org



# Instituto Três Romãs

CNPJ: 29.742.104/0001-53

<b>Projetos de campo</b>	<b>Levantamento de informações e mapeamento</b>	- Áreas com possibilidade de resignificação;
	<b>Intervenção no espaço</b>  <b>Intervenção no espaço</b>	- Recuperação e pintura dos brinquedos do playground;  - Construção de uma horta comunitária;  - Pintura e plantio em pneus reciclados para formar um jardim suspenso;  - Revitalização do espaço pintando e decorando;  - Revitalização do banheiro público do playground;  - Plantio de espécies paisagísticas;  - Plantio de espécies frutíferas;  - Confecção de vasos auto irrigáveis;  - Confecção de um painel de jardim vertical;

13

Av. Amaral Av. Amaral Peixoto, n. 207 – sala 1515  
Centro - Niterói – RJ – Brasil – CEP: 24.020-071  
instituto@tresromas.org



# Instituto Três Romãs

CNPJ: 29.742.104/0001-53

<b>Projetos de campo</b>		- Pintura da parede do campinho;
	<b>Educação Ambiental</b>	<ul style="list-style-type: none"><li>-Separação, reaproveitamento e reciclagem de lixo;</li><li>- Preparação do solo, substrato e adubação;</li><li>- Pragas e doenças em plantações: Análise e gestão de insetos, fungos e outros patógenos;</li><li>- Construção e manutenção de hortas, canteiros e viveiro de mudas;</li><li>- Técnicas de construção e cuidado de áreas de cultivo de plantas;</li><li>- Compostagem domiciliar;</li><li>- Processo de decomposição de resíduos orgânicos para produção de adubo;</li><li>- Ciclo da água;</li><li>- Ciclo do carbono;</li></ul>

14

Av. Amaral Av. Amaral Peixoto, n. 207 – sala 1515  
Centro - Niterói – RJ – Brasil – CEP: 24.020-071  
instituto@tresromas.org



# Instituto Três Romãs

CNPJ: 29.742.104/0001-53

<p><b>Projetos de campo</b></p>	<p><b>Educação Ambiental</b></p>	<ul style="list-style-type: none"><li>- Ciclo do fósforo;</li> <li>- Ciclo do cálcio;</li> <li>- Ciclo do oxigênio;</li> <li>- Ciclo do nitrogênio;</li> <li>- Fluxo de energia e ciclo da matéria;</li> <li>- Mudanças climáticas e seus impactos ambientais e sociais;</li> <li>- Biodiversidade vegetal;</li> <li>- Biodiversidade e conservação marinha;</li> <li>- Poluição urbana e seu impacto na saúde;</li> <li>- Agricultura doméstica e segurança alimentar;</li> <li>- Recursos naturais e uso sustentável;</li></ul>
---------------------------------	----------------------------------	---

Av. Amaral Av. Amaral Peixoto, n. 207 – sala 1515  
Centro - Niterói – RJ – Brasil – CEP: 24.020-071  
instituto@tresromas.org



# Instituto Três Romãs

CNPJ: 29.742.104/0001-53

<b>Projetos de campo</b>	<b>Educação Ambiental</b>	<ul style="list-style-type: none"><li>- Etnobotânica — reconhecimento e saberes locais;</li><li>- Descarte correto de embalagens de medicamentos e medicamentos vencidos;</li></ul>
<b>Atividades de integração</b>		<ul style="list-style-type: none"><li>- Peça de teatro: Sonhos de Raquel... e de Pedro também;</li><li>- Palestra: Traçando Caminhos: Construção de trajetórias e perspectiva para jovens;</li><li>- Trilha Caminhos de Darwin;</li><li>- Passeio: Mercado Municipal;</li><li>- Palestra Setembro Amarelo;</li><li>- Participação na Batalha de Trap;</li><li>- Participação no 2º Congresso Brasileiro de Trilhas;</li><li>- Festival Nosso Mundo;</li><li>- Palestra: Projeto de Vida, já pensou no seu eu?;</li></ul>

Av. Amaral Av. Amaral Peixoto, n. 207 – sala 1515  
Centro - Niterói – RJ – Brasil – CEP: 24.020-071  
instituto@tresromas.org

<p><b>Atividades de integração</b></p>	<ul style="list-style-type: none"><li>- Palestra: Negritude Empreendedora;</li><li>- Visita: Forte do Pico;</li><li>- Visita Fortaleza de Santa Cruz;</li><li>- Aula técnica: Praia do forte Rio Branco;</li><li>- Aula técnica: Praia de Itaipu;</li></ul>
--	---

## 5.1.2 Fotos do local



Figura 7 - Território Matos Coutinho





Figura 12 - Território Matos Coutinho



Figura 13 - Território Matos Coutinho



Figura 13 - Território Matos Coutinho

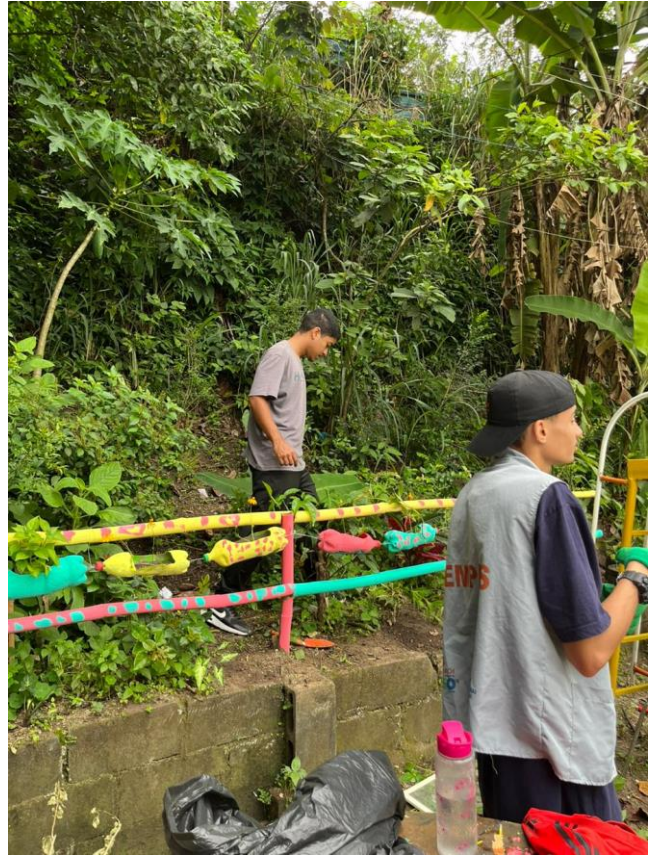

Figura 14 - Território Matos Coutinho





Figura 15 - Território Matos Coutinho



Figura 16 - Território Matos Coutinho



Figura 17 - Território Matos Coutinho





Figura 18 - Território Matos Coutinho



Figura 19 - Território Matos Coutinho





Figura 20 - Território Matos Coutinho



Figura 21 - Território Matos Coutinho



# Instituto Três Romãs

CNPJ: 29.742.104/0001-53

## 5.2. ZULU

**Número de jovens participantes:** 50

**Equipe de campo:**

**Instrutora:** Assucena Barbosa,

**Monitores:** Natan Rezende (ITR),

**Agente de Cidadania:** Milena (Firjan)

**Eixos trabalhados no Programa:** Áreas Verdes, Década dos Oceanos, Parques, Resíduos Sólidos

**Ações de campo executadas:** Assim como foi no território da Matos Coutinho e em todos os demais territórios, o planejamento partiu de um diálogo social com os jovens do território, foi feito um mapeamento de todas as áreas possíveis para intervir e definiu-se que, assim como foi feito previamente pelos mesmos jovens na Matos Coutinho, no território do Zulu o objetivo seria o de revitalizar e ressignificar o ambiente.

Desta forma foi escolhido uma área abandonada próxima de um corpo hídrico (laguinho) para criar um ambiente útil e bonito para que a população do entorno pudesse desfrutar.

Durante as ações práticas de revitalização, também no Zulu, foram ministradas aulas teóricas sobre diversos temas ambientais complementares aos ministrados anteriormente e que puderam ampliar a percepção dos jovens sobre toda transformação que eles proporcionaram com suas ações ambientais.



# Instituto Três Romãs

CNPJ: 29.742.104/0001-53

## 5.2.1 Detalhamento das atividades

Tipo de Ação junho – novembro 2023		
Capacitações		- Oficina de Macramê;
		- Oficinas de pintura a óleo;
		- Oficina de Kokedama;
		- BioConstrução;
		- Oficina de Terrário;
Capacitações		- Compostagem;
		- Produção de sementes;
		- Plantio e Reflorestamento;
		- Produção de mudas;
		- Separação, reaproveitamento e reciclagem de lixo;
		- Reconhecimento do Território;

23

Av. Amaral Av. Amaral Peixoto, n. 207 – sala 1515  
Centro - Niterói – RJ – Brasil – CEP: 24.020-071  
instituto@tresromas.org





# Instituto Três Romãs

CNPJ: 29.742.104/0001-53

<b>Projetos de Campo</b>	<b>Levantamento de informações e mapeamento</b>	- Áreas com possibilidade de resignificação;
	<b>Intervenções no espaço</b>  <b>Intervenções no espaço</b>	- Recuperação e pintura dos brinquedos do playground;  - Construção de uma horta comunitária;  - Pintura e plantio em pneus reciclados para formar um jardim suspenso;  - Revitalização do espaço pintando e decorando  - Revitalização do banheiro público do playground  - Plantio de espécies paisagísticas e frutíferas  - Confecção de vasos auto irrigáveis  - Confecção de um painel de jardim vertical  - Pintura da parede do campinho

24

Av. Amaral Av. Amaral Peixoto, n. 207 – sala 1515  
Centro - Niterói – RJ – Brasil – CEP: 24.020-071  
instituto@tresromas.org



# Instituto Três Romãs

CNPJ: 29.742.104/0001-53

<b>Projetos de campo</b>	<b>Educação Ambiental</b>	<ul style="list-style-type: none"><li>- Separação, reaproveitamento e reciclagem de lixo;</li><li>- Preparação do solo, substrato e adubação;</li><li>- Pragas e doenças em plantações: Análise e gestão de insetos, fungos e outros patógenos;</li><li>- Construção e manutenção de hortas, canteiros e viveiro de mudas;</li><li>- Técnicas de construção e cuidado de áreas de cultivo de plantas;</li><li>- Compostagem domiciliar;</li><li>- Processo de decomposição de resíduos orgânicos para produção de adubo;</li><li>- Ciclo da água;</li><li>- Ciclo do carbono;</li><li>- Ciclo do fósforo;</li></ul>
--------------------------	---------------------------	---

25

Av. Amaral Av. Amaral Peixoto, n. 207 – sala 1515  
Centro - Niterói – RJ – Brasil – CEP: 24.020-071  
instituto@tresromas.org



# Instituto Três Romãs

CNPJ: 29.742.104/0001-53

<b>Projetos de campo</b>	<b>Educação Ambiental</b>	<ul style="list-style-type: none"><li>- Ciclo do cálcio;</li><li>- Ciclo do oxigênio;</li><li>- Ciclo do nitrogênio;</li><li>- Fluxo de energia e ciclo da matéria;</li><li>- Mudanças climáticas e seus impactos ambientais e sociais;</li><li>- Biodiversidade vegetal;</li><li>- Biodiversidade e conservação marinha;</li><li>- Poluição urbana e seu impacto na saúde;</li><li>- Agricultura doméstica e segurança alimentar;</li><li>- Recursos naturais e uso sustentável;</li><li>- Etnobotânica — reconhecimento e saberes locais;</li></ul>
--------------------------	---------------------------	---





# Instituto Três Romãs

CNPJ: 29.742.104/0001-53

		<p>- Descarte correto de embalagens de medicamentos e medicamentos vencidos;</p>
<b>Atividades de integração</b>		<ul style="list-style-type: none"><li>- Peça de teatro: Sonhos de Raquel... e de Pedro também;</li><li>- Palestra: Traçando Caminhos: Construção de trajetórias e perspectiva para jovens;</li><li>- Trilha Caminhos de Darwin;</li><li>- Passeio: Mercado Municipal;</li><li>- Palestra Setembro Amarelo;</li><li>- Participação na Batalha de Trap;</li><li>- Participação no 2º Congresso Brasileiro de Trilhas;</li><li>- Festival Nosso Mundo;</li><li>- Palestra: Projeto de Vida, já pensou no seu eu?;</li><li>- Palestra: Negritude Empreendedora;</li><li>- Visita: Forte do Pico;</li></ul>

27

Av. Amaral Av. Amaral Peixoto, n. 207 – sala 1515  
Centro - Niterói – RJ – Brasil – CEP: 24.020-071  
instituto@tresromas.org

	<ul style="list-style-type: none"><li>- Visita Fortaleza de Santa Cruz;</li><li>- Aula técnica: Praia do Forte Rio Branco;</li><li>- Aula técnica: Praia de Itaipu;</li></ul>
--	---

## 5.2.2 Fotos do Local



*Figura 23 - Território Zulu*



Figura 24 - Território Zulu



Figura 25 - Território Zulu



Figura 26 - Território Zulu





*Figura 27 - Território Zulu*

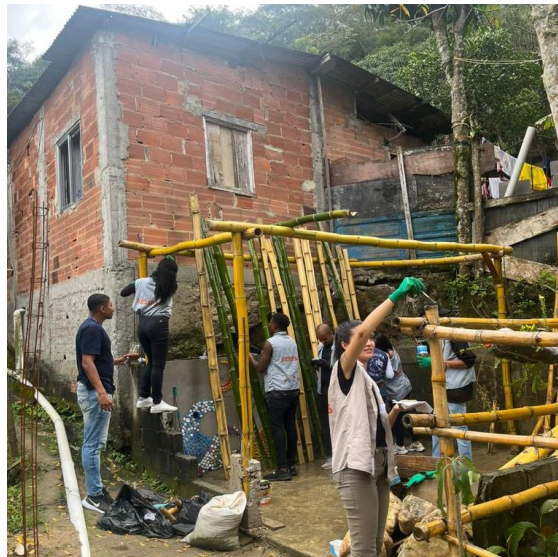

*Figura 28 - Território Zulu*





*Figura 29 - Território Zulu*



*Figura 30 - Território Zulu*

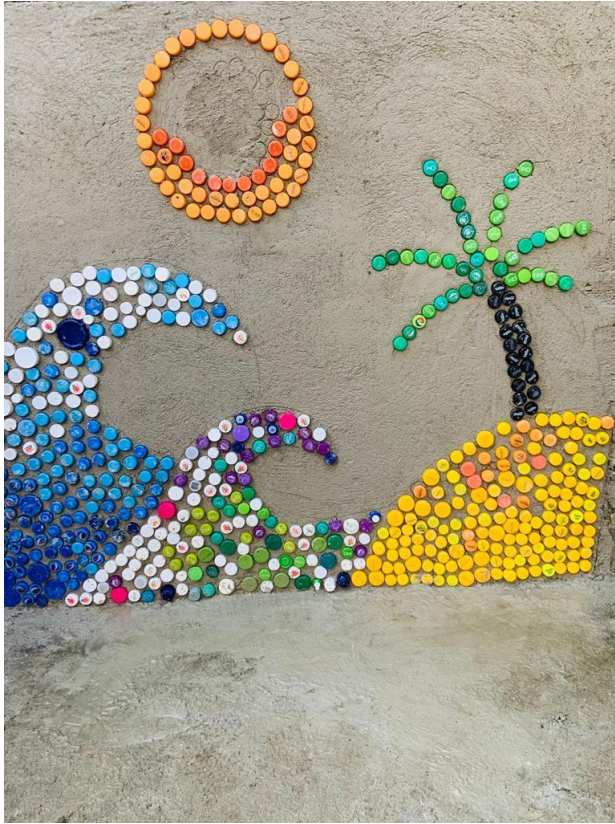

*Figura 41 - Território Zulu*



*Figura 32 - Território Zulu*





*Figura 33 - Território Zulu*



*Figura 34 - Território Zulu*



*Figura 35 - Território Zulu*



*Figura 36 - Território Zulu*





# Instituto Três Romãs

CNPJ: 29.742.104/0001-53

## 5.3. CORONEL / COREIA

**Número de jovens participantes:** 59

**Equipe de campo:**

**Instrutora:** Andressa Mandeta,

**Monitor:** Andressa Aylla (ITR),

**Agente de Cidadania:** Juliana Martins (Firjan)

**Eixos trabalhados no Programa:** Áreas Verdes, Década dos Oceanos, Parques, Resíduos Sólidos

**Ações de campo executadas:**

O território da Coronel e Coreia, por não possuir um espaço adequado inicialmente para atuação logo ao início do Programa, foi necessário um improviso, uma vez que havia uma atmosfera apreensiva acerca da região, por notar-se a falta de segurança devido à confrontos entre facções rivais, bem como diretamente com a polícia local.

A luz dos acontecimentos citados acima, foram iniciadas as atividades de campo em uma praça próximo ao DPO da Engenhoca, essas atividades eram voltadas, prioritariamente, a conceitos teóricos do que a prática em si.

Após um determinado período foi possível voltar para onde seria o ponto de apoio original da comunidade e teve início a busca por ideias para, finalmente, realizar as ações na comunidade em si.

Apesar do retorno ao território, começou mais uma vez a dificuldade para achar um ponto de atuação, posto que os moradores deste bairro específico não entendiam, e até hoje não fazem questão de entender, a importância do Programa, então muitos não queriam que fossem realizadas as intervenções próximo às suas casas, e/ou nem mesmo nos espaços disponíveis adjacentes, dessa forma, os jovens não puderam atuar pois os moradores não permitiram. Mediante esse inconveniente, deu-se início a uma pesquisa e procura, a fim de identificar

35

Av. Amaral Av. Amaral Peixoto, n. 207 – sala 1515  
Centro - Niterói – RJ – Brasil – CEP: 24.020-071  
instituto@tresromas.org



# Instituto Três Romãs

CNPJ: 29.742.104/0001-53

espaços para realização de pequenas mudanças de forma a que os trabalhos acontecessem discretamente até que a população se acostumasse com a presença do programa na região.

## **Realizações:**

- Decoração da praça próximo ao ponto de apoio: Pintura de alguns brinquedos que já estavam descascando, pintura dos bancos e mesas e das paredes. Desenhos e frases que representassem o Programa, feito pelos jovens também para a decoração dessa região. Também foi feita uma estante com caixotes coloridos, onde foram colocados vários vasos de plantas recicláveis feitos pelos jovens na praça, a qual, por sinal, foi destruído pelos moradores.
- Em frente à essa praça, há uma escada em um beco onde decidiu-se trazer um ar mais colorido. Para isso, as escadas foram pintadas com as cores do arco íris, além disso, foram colocados alguns vasos de planta em volta desta escada (os vasos de planta sumiram um tempo depois).
- Eventualmente, oficinas de reciclagem e reutilização de materiais recicláveis foram realizadas. Artefatos, como brinquedos, decorações, artesanatos foram colocados na praça, a fim de que todos os moradores possam usar, no entanto, acabaram sumindo um tempo depois também.
- Foi feita a manutenção em um canteiro próximo à igreja, a qual é o atual ponto de apoio, foi feita a pintura do muro que o cerca e o espaço foi gerido, a fim de providenciar espaço para a criação de uma horta com fitoterápicos. Pretende -se cercá-lo com madeira advinda de caixotes. Ademais, alguns vasos suspensos foram pendurados, a fim de decorar o local.
- Atualmente, está sendo iniciado um projeto de criação de horta comunitária na igreja, onde a mesma, atualmente, é o ponto de apoio.

36

Av. Amaral Av. Amaral Peixoto, n. 207 – sala 1515  
Centro - Niterói – RJ – Brasil – CEP: 24.020-071  
instituto@tresromas.org



# Instituto Três Romãs

CNPJ: 29.742.104/0001-53

## 5.3.1 Detalhamento das atividades do território Coronel / Coreia

Tipo de Ação junho – novembro 2023		
<b>Capacitações</b>		<ul style="list-style-type: none"><li>- Oficinas de pintura a óleo;</li><li>- Oficina de Kokedama;</li><li>- BioConstrução;</li><li>- Oficina de Terrário;</li><li>- Compostagem;</li><li>- Produção de sementes;</li><li>- Plantio e Reflorestamento;</li><li>- Produção de mudas;</li><li>- Separação, reaproveitamento e reciclagem de lixo;</li></ul>
	<b>Levantamento de informações e mapeamento</b>	<ul style="list-style-type: none"><li>- Reconhecimento do Território;</li><li>- Áreas com possibilidade de ressignificação;</li></ul>

37

Av. Amaral Av. Amaral Peixoto, n. 207 – sala 1515  
Centro - Niterói – RJ – Brasil – CEP: 24.020-071  
instituto@tresromas.org





# Instituto Três Romãs

CNPJ: 29.742.104/0001-53

<b>Projetos de campo</b>	<b>Intervenção no espaço</b>	<ul style="list-style-type: none"><li>- Recuperação e pintura dos brinquedos do playground;</li><li>- Construção de uma horta comunitária;</li><li>- Pintura e plantio em pneus reciclados para formar um jardim suspenso;</li><li>- Revitalização do espaço pintando e decorando;</li><li>- Revitalização do banheiro público do playground;</li><li>- Plantio de espécies paisagísticas e frutíferas;</li><li>- Confeção de vasos auto irrigáveis;</li><li>- Confeção de um painel de jardim vertical;</li><li>- Pintura da parede do campinho;</li></ul>
		<ul style="list-style-type: none"><li>- Separação, reaproveitamento e reciclagem de lixo;</li></ul>

38

Av. Amaral Av. Amaral Peixoto, n. 207 – sala 1515  
Centro - Niterói – RJ – Brasil – CEP: 24.020-071  
instituto@tresromas.org



# Instituto Três Romãs

CNPJ: 29.742.104/0001-53

	<b>Educação Ambiental</b>	<ul style="list-style-type: none"><li>- Preparação do solo, substrato e adubação;</li> <li>- Pragas e doenças em plantações: Análise e gestão de insetos, fungos e outros patógenos;</li> <li>- Construção e manutenção de hortas, canteiros e viveiro de mudas;</li> <li>- Técnicas de construção e cuidado de áreas de cultivo de plantas;</li> <li>- Compostagem domiciliar;</li> <li>- Processo de decomposição de resíduos orgânicos para produção de adubo;</li> <li>- Ciclo da água;</li> <li>- Ciclo do carbono;</li> <li>- Ciclo do fósforo;</li> <li>- Ciclo do cálcio;</li> <li>- Ciclo do oxigênio;</li></ul>
--	---------------------------	---

Av. Amaral Av. Amaral Peixoto, n. 207 – sala 1515  
Centro - Niterói – RJ – Brasil – CEP: 24.020-071  
[instituto@tresromas.org](mailto:instituto@tresromas.org)



# Instituto Três Romãs

CNPJ: 29.742.104/0001-53

		<ul style="list-style-type: none"><li>- Ciclo do nitrogênio;</li><li>- Fluxo de energia e ciclo da matéria;</li><li>- Mudanças climáticas e seus impactos ambientais e sociais;</li><li>- Biodiversidade vegetal;</li><li>- Biodiversidade e conservação marinha;</li><li>- Poluição urbana e seu impacto na saúde;</li><li>- Agricultura doméstica e segurança alimentar;</li><li>- Recursos naturais e uso sustentável;</li><li>- Etnobotânica — reconhecimento e saberes locais;</li><li>- Descarte correto de embalagens de medicamentos e medicamentos vencidos;</li></ul>
--	--	---

40

Av. Amaral Av. Amaral Peixoto, n. 207 – sala 1515  
Centro - Niterói – RJ – Brasil – CEP: 24.020-071  
[instituto@tresromas.org](mailto:instituto@tresromas.org)





# Instituto Três Romãs

CNPJ: 29.742.104/0001-53

<p><b>Atividades de integração</b></p>	<ul style="list-style-type: none"><li>- Peça de teatro: Sonhos de Raquel... e de Pedro também;</li><li>- Palestra: Traçando Caminhos: Construção de trajetórias e perspectiva para jovens;</li><li>- Trilha Caminhos de Darwin;</li><li>- Passeio: Mercado Municipal;</li><li>- Palestra Setembro Amarelo;</li><li>- Participação na Batalha de Trap;</li><li>- Participação no 2º Congresso Brasileiro de Trilhas;</li><li>- Festival Nosso Mundo;</li><li>- Palestra: Projeto de Vida, já pensou no seu eu?;</li><li>- Palestra: Empreendedorismo;</li><li>- Visita: Forte do Pico;</li><li>- Visita Fortaleza de Santa Cruz;</li></ul>
--	---

Av. Amaral Av. Amaral Peixoto, n. 207 – sala 1515  
Centro - Niterói – RJ – Brasil – CEP: 24.020-071  
instituto@tresromas.org

	<ul style="list-style-type: none"><li>- Aula técnica: Praia do forte Rio Branco;</li> <li>- Aula técnica: Praia de Itaipu;</li> <li>- Conferencia Municipal da Juventude: Reconstruindo o presente, construir o futuro;</li></ul>
--	---

## 5.3.2 Fotos do local



*Figura 37 - Território Coronel / Coreia*



*Figura 38 - Território Coronel / Coreia*



*Figura 39 - Território Coronel / Coreia*





Figura 40 - Território Coronel / Coreia



Figura 41 - Território Coronel / Coreia



Figura 42 - Território Coronel / Coreia



Figura 43 - Território Coronel / Coreia



Figura 44 - Território Coronel / Coreia



Figura 45 - Território Coronel / Coreia



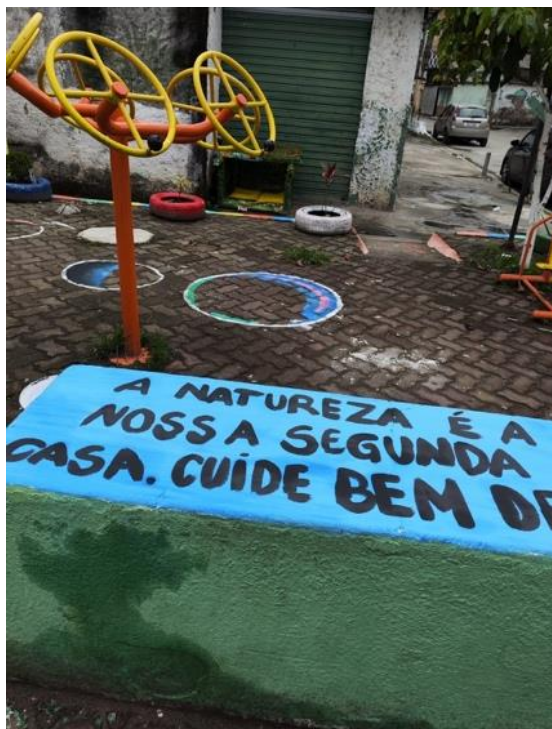

# Instituto Três Romãs

CNPJ: 29.742.104/0001-53

## 5.4. BOA ESPERANÇA

**Número de jovens participantes:** 13

**Equipe de campo:**

**Instrutora:** Mina Tingui,

**Monitor:** Maria Regina (ITR),

**Agente de Cidadania:** Ataise Andrade (Firjan)

**Eixos trabalhados no Programa:** Áreas Verdes, Década dos Oceanos, Parques, Resíduos Sólidos

### **Ações de campo executadas:**

Assim como realizado em todos os territórios, as ações partiram de um diálogo social com os jovens do território e de um mapeamento das áreas possíveis de sofrer intervenção definindo-se que a área de arrimo acima da quadra da associação de moradores, era o local ideal para receber as primeiras intervenções.

O território Boa Esperança contou com 13 jovens no total ao longo do Programa. Apesar do pouco contingente de jovens este território destacou-se por ter realizado trabalhos de relevância e ressignificação ambiental. Num espaço onde outrora houve um grave acidente, deixando uma marca indelével nos moradores, as intervenções do Niterói Jovem EcoSocial criaram um espaço alegre de convivência num local marcado pela tragédia.

Neste território foram criadas hortas comunitárias, jardins paisagísticos, uma estufa para a produção de mudas, um pergolado para proporcionar sombra, mesas de concreto e bancos para que os moradores possam desfrutar e foi instalado um guarda-corpo para incrementar a segurança na utilização do espaço.

Com essas ações criou-se um novo espaço de convivência e recreação para a comunidade,

47

Av. Amaral Av. Amaral Peixoto, n. 207 – sala 1515  
Centro - Niterói – RJ – Brasil – CEP: 24.020-071  
instituto@tresromas.org





# Instituto Três Romãs

CNPJ: 29.742.104/0001-53

que agora fica à disposição dos moradores para que dele façam uso e garantam sua manutenção.

## 5.4.1 Detalhamento das atividades

<b>Tipo de Ação junho – novembro 2023</b>	
<b>Capacitações</b>	<ul style="list-style-type: none"><li>- Oficinas de pintura a óleo;</li><li>- Oficina de Kokedama;</li><li>- BioConstrução com madeira, garrafa pet e bambu;</li><li>- Oficina de Terrário;</li><li>- Compostagem;</li><li>- Produção de sementes;</li><li>- Plantio;</li><li>- Produção de mudas;</li></ul>
	<ul style="list-style-type: none"><li>- Reconhecimento do Território;</li><li>- Áreas com potencial de resignificação;</li></ul>
	<ul style="list-style-type: none"><li>- Criação de horta comunitária;</li></ul>

48

Av. Amaral Av. Amaral Peixoto, n. 207 – sala 1515  
Centro - Niterói – RJ – Brasil – CEP: 24.020-071  
instituto@tresromas.org



# Instituto Três Romãs

CNPJ: 29.742.104/0001-53

<b>Projetos de campo</b>	<b>Intervenção no espaço</b>	<ul style="list-style-type: none"><li>- Criação de canteiros paisagísticos;</li><li>- Construção de uma estufa para produção de mudas;</li><li>- Criação de um pergolado para criar sombra no espaço de convivência;</li><li>- Construção de mesas e bancos de concreto;</li><li>- Plantio de agroflorestal no arrimo superior;</li><li>- Instalação de vasos decorativos com pneus reciclados;</li><li>- Construção de uma guarda-corpo;</li></ul>
	<b>Educação Ambiental</b>	<ul style="list-style-type: none"><li>- Separação, reaproveitamento e reciclagem de lixo;</li><li>- Preparação do solo, substrato e adubação;</li><li>- Pragas e doenças em plantações: Análise e gestão de insetos, fungos e outros patógenos;</li><li>- Construção e manutenção de hortas, canteiros e viveiro de mudas;</li><li>- Técnicas de construção e cuidado de áreas de cultivo de plantas;</li></ul>

49

Av. Amaral Av. Amaral Peixoto, n. 207 – sala 1515  
Centro - Niterói – RJ – Brasil – CEP: 24.020-071  
instituto@tresromas.org



# Instituto Três Romãs

CNPJ: 29.742.104/0001-53

		<ul style="list-style-type: none"><li>- Compostagem domiciliar;</li><li>- Processo de decomposição de resíduos orgânicos para produção de adubo;</li><li>- Ciclo da água;</li><li>- Ciclo do carbono;</li><li>- Ciclo do fósforo;</li><li>- Ciclo do cálcio;</li><li>- Ciclo do oxigênio;</li><li>- Ciclo do nitrogênio;</li><li>- Fluxo de energia e ciclo da matéria;</li><li>- Mudanças climáticas e seus impactos ambientais e sociais;</li><li>- Biodiversidade vegetal;</li><li>- Biodiversidade e conservação marinha;</li></ul>
--	--	---



# Instituto Três Romãs

CNPJ: 29.742.104/0001-53

		<ul style="list-style-type: none"><li>- Poluição urbana e seu impacto na saúde;</li><li>- Agricultura doméstica e segurança alimentar;</li><li>- Recursos naturais e uso sustentável;</li><li>- Etnobotânica — reconhecimento e saberes locais;</li><li>- Descarte correto de embalagens de medicamentos e medicamentos vencidos;</li></ul>
		<ul style="list-style-type: none"><li>- Plantio de mudas na ilha do Tibau;</li><li>- Peça de teatro: Sonhos de Raquel... e de Pedro também;</li><li>- Palestra: Traçando Caminhos: Construção de trajetórias e perspectiva para jovens;</li><li>- Trilha Caminhos de Darwin;</li><li>- Passeio: Mercado Municipal;</li><li>- Palestra Setembro Amarelo;</li><li>- Participação na Batalha de Trap;</li><li>- Participação no 2º Congresso Brasileiro de Trilhas;</li></ul>



<b>Atividades de integração</b>	<ul style="list-style-type: none"><li>- Festival Nosso Mundo;</li><li>- Palestra: Projeto de Vida, já pensou no seu eu?;</li><li>- Palestra: Empreendedorismo;</li><li>- Visita: Forte do Pico;</li><li>- Visita Fortaleza de Santa Cruz;</li><li>- Aula técnica: Praia do forte Rio Branco;</li><li>- Aula técnica: Praia de Itaipu;</li></ul>
---------------------------------	---

## 5.4.2 Fotos do Local



*Figura 46 - Território Boa Esperança*



Figura 48 - Território Boa Esperança



Figura 49 - Território Boa Esperança





*Figura 50 - Território Boa Esperança*



*Figura 51 - Território Boa Esperança*





Figura 52 - Território Boa Esperança



Figura 53 - Território Boa Esperança





# Instituto Três Romãs

CNPJ: 29.742.104/0001-53

## 5.5 BOA VISTA

**Número de jovens participantes:** 31

**Equipe de campo:**

**Instrutora:** Gabrielle

**Monitor:** Paula (ITR),

**Agente de Cidadania:** Rafaela de Souza (Firjan)

**Eixos trabalhados no Programa:** Áreas Verdes, Década dos Oceanos, Parques, Resíduos Sólidos

### **Ações de campo executadas:**

No território de Boa Vista, tem-se também as comunidades do Vintém e São Lourenço. Logo no início foram realizadas visitas sucessivas em todas as três comunidades, a fim de pesquisar um local para realização das intervenções.

Em um primeiro momento, havia a intenção de iniciar as ações pelo território de São Lourenço, tendo em vista um desejo dos jovens para que as intervenções começassem por este território.

No entanto devido à dificuldade de identificação de um ponto de apoio, e de um local para iniciar as intervenções, definiu-se que os trabalhos seriam primeiro realizados no centro comunitário de Boa Vista, tendo em vista que aquele local oferecia tanto o local para intervenção, quanto o ponto e apoio para guardar os materiais necessários para o trabalho

A primeira identificação foi a necessidade de uma revitalização paisagística no entorno do centro comunitário. Assim, deu-se início a montagem de canteiros feitos com pneus reaproveitados e pintados, transformados para esse fim de plantio.<sup>7</sup>

Foram plantadas diversas mudas de espécies paisagísticas, especialmente girassóis. No

56

Av. Amaral Av. Amaral Peixoto, n. 207 – sala 1515

Centro - Niterói – RJ – Brasil – CEP: 24.020-071

instituto@tresromas.org



# Instituto Três Romãs

CNPJ: 29.742.104/0001-53

entanto, os animais soltos na região prontamente começaram a danificar as plantas, seja comendo os brotos ou pisoteando os vasos.

Para conter esse problema, foi necessário instalar uma tela de proteção ao redor de todo o perímetro. Contudo, animais de porte médio e grande continuam a invadir frequentemente a área do centro comunitário, facilmente derrubando essa grade de proteção. São cavalos e porcos enormes que transitam livremente pela comunidade, causando danos aos canteiros ao comerem ou pisotear as plantas.

Além dos danos evidentes causados pelo pisoteio, a presença desses animais soltos na comunidade representa um risco para a saúde deles próprios e configura uma questão de saúde pública que na mais presente oportunidade, será abordada pelo Instituto em solicitação de parceria com o Centro de Controle de Zoonoses (CCZ).

A despeito dos constantes retrabalhos de replantios, o território Boa Vista que conta com 31 jovens no total destaca-se por ter realizado um bonito trabalho de revitalização paisagística no centro comunitário do bairro.

## 5.5.1. Detalhamento das atividades

<b>Tipo de Ação junho – novembro 2023</b>	
<b>Capacitações</b>	<ul style="list-style-type: none"><li>- Oficinas de pintura a óleo;</li><li>- Oficina de Kokedama;</li><li>- Oficina de Terrário;</li><li>- Compostagem;</li></ul>

57

Av. Amaral Av. Amaral Peixoto, n. 207 – sala 1515  
Centro - Niterói – RJ – Brasil – CEP: 24.020-071  
instituto@tresromas.org



# Instituto Três Romãs

CNPJ: 29.742.104/0001-53

<b>Capacitações</b>		<ul style="list-style-type: none"><li>- Produção de sementes;</li><li>- Plantio;</li><li>- Produção de mudas;</li></ul>
	<b>Levantamento de informações e mapeamento</b>	<ul style="list-style-type: none"><li>- Reconhecimento do Território;</li><li>- Áreas com potencial de resignificação;</li></ul>
	<b>Intervenção no espaço</b>	<ul style="list-style-type: none"><li>- Criação de horta comunitária;</li><li>- Criação de canteiros paisagísticos;</li><li>- Construção de uma estufa para produção de mudas;</li><li>- Revitalização de mesas e bancos de concreto;</li><li>- Instalação de vasos decorativos com pneus reciclados;</li><li>- Pintura do guarda-corpo de concreto;</li></ul>

58

Av. Amaral Av. Amaral Peixoto, n. 207 – sala 1515  
Centro - Niterói – RJ – Brasil – CEP: 24.020-071  
instituto@tresromas.org



# Instituto Três Romãs

CNPJ: 29.742.104/0001-53

<b>Projetos de campo</b>	<b>Educação Ambiental</b>	<ul style="list-style-type: none"><li>- Separação, reaproveitamento e reciclagem de lixo;</li><li>- Preparação do solo, substrato e adubação;</li><li>- Pragas e doenças em plantações: Análise e gestão de insetos, fungos e outros patógenos;</li><li>- Construção e manutenção de hortas, canteiros e viveiro de mudas;</li><li>- Técnicas de construção e cuidado de áreas de cultivo de plantas;</li><li>- Compostagem domiciliar;</li><li>- Processo de decomposição de resíduos orgânicos para produção de adubo;</li><li>- Ciclo da água;</li><li>- Ciclo do carbono;</li><li>- Ciclo do fósforo;</li><li>- Ciclo do cálcio;</li><li>- Ciclo do oxigênio;</li><li>- Ciclo do nitrogênio;</li><li>- Fluxo de energia e ciclo da matéria;</li></ul>
--------------------------	---------------------------	---

59

Av. Amaral Av. Amaral Peixoto, n. 207 – sala 1515  
Centro - Niterói – RJ – Brasil – CEP: 24.020-071  
instituto@tresromas.org





# Instituto Três Romãs

CNPJ: 29.742.104/0001-53

		<ul style="list-style-type: none"><li>- Mudanças climáticas e seus impactos ambientais e sociais;</li><li>- Biodiversidade vegetal;</li><li>- Biodiversidade e conservação marinha;</li><li>- Poluição urbana e seu impacto na saúde;</li><li>- Agricultura doméstica e segurança alimentar;</li><li>- Recursos naturais e uso sustentável;</li><li>- Etnobotânica — reconhecimento e saberes locais;</li><li>- Descarte correto de embalagens de medicamentos e medicamentos vencidos;</li></ul>
<b>Atividades de integração</b>	<ul style="list-style-type: none"><li>- Plantio de mudas na ilha do Tibau;</li><li>- Peça de teatro: Sonhos de Raquel... e de Pedro também;</li><li>- Palestra: Traçando Caminhos: Construção de trajetórias e perspectiva para jovens;</li><li>- Trilha Caminhos de Darwin;</li><li>- Passeio: Mercado Municipal;</li></ul>	

60

Av. Amaral Av. Amaral Peixoto, n. 207 – sala 1515  
Centro - Niterói – RJ – Brasil – CEP: 24.020-071  
instituto@tresromas.org

	<ul style="list-style-type: none"><li>- Palestra Setembro Amarelo;</li> <li>- Participação na Batalha de Trap;</li><li>- Participação no 2º Congresso Brasileiro de Trilhas;</li> <li>- Festival Nosso Mundo;</li> <li>- Palestra: Projeto de Vida, já pensou no seu eu?;</li> <li>- Palestra: Empreendedorismo;</li> <li>- Visita: Forte do Pico;</li> <li>- Visita Fortaleza de Santa Cruz;</li> <li>- Aula técnica: Praia do forte Rio Branco;</li> <li>- Aula técnica: Praia de Itaipu;</li></ul>
--	---

## 5.5.2 Fotos do local



Figura 55 - Território Boa Vista



Figura 57 - Território Boa Vista



Figura 58 - Território Boa Vista

Av. Amaral Av. Amaral Peixoto, n. 207 – sala 1515  
Centro - Niterói – RJ – Brasil – CEP: 24.020-071  
[instituto@tresromas.org](mailto:instituto@tresromas.org)





*Figura 69 - Território Boa Vista*

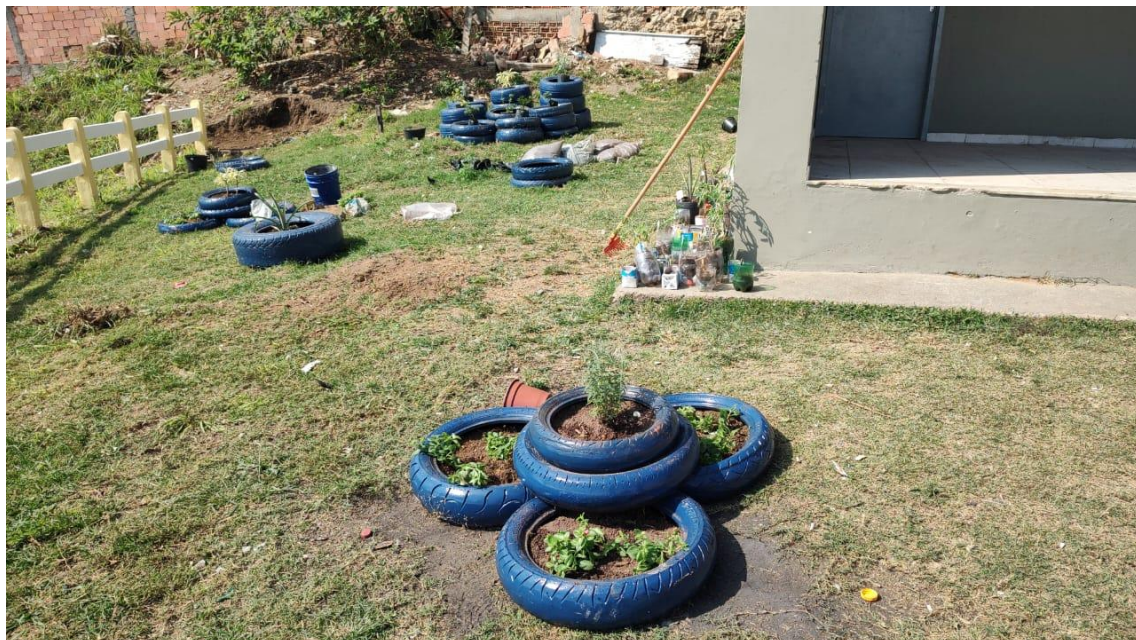

*Figura 60 - Território Boa Vista*





*Figura 61 - Território Boa Vista*



*Figura 62 - Território Boa Vista*



Figura 63 - Território Boa Vista



Figura 64 - Território Boa Vista





*Figura 65 - Território Boa Vista*

Av. Amaral Av. Amaral Peixoto, n. 207 – sala 1515  
Centro - Niterói – RJ – Brasil – CEP: 24.020-071  
[instituto@tresromas.org](mailto:instituto@tresromas.org)



*Figura 66 - Território Boa Vista*



*Figura 67 - Território Boa Vista*

Av. Amaral Av. Amaral Peixoto, n. 207 – sala 1515  
Centro - Niterói – RJ – Brasil – CEP: 24.020-071  
[instituto@tresromas.org](mailto:instituto@tresromas.org)





*Figura 69 - Território Boa Vista - O Mascote*



*Figura 68 - Território Boa Vista*



# Instituto Três Romãs

CNPJ: 29.742.104/0001-53

## 5.6 VÁRZEA DAS MOÇAS:

**Número de jovens participantes:** 14

**Equipe de campo:**

**Instrutora:** Hanna

**Monitor:** Camile (ITR),

**Agente de Cidadania:** Patrícia Pimenta (Firjan)

**Eixos trabalhados no Programa:** Áreas Verdes, Década dos Oceanos, Parques, Resíduos Sólidos

### Ações de campo executadas:

O território de Várzea das Moças teve início com um diálogo social envolvendo os jovens e a líder comunitária que nos apresentou todo o território. Depois de algumas visitas os jovens em acordo com o instrutor optaram por revitalizar uma praça e criar uma horta numa área que tem problemas de alagamento devido à falta de manutenção das caixas de passagens de água pluvial

Devido à falta de diálogo entre a população e os integrantes do Programa, houve de início uma certa resistência, uma vez que a população não acreditava que o programa Niterói Jovem EcoSocial ia consertar e dar manutenção nas caixas de passagens e alegaram que não iriam colher as hortaliças da horta comunitária.

Uma vez iniciada a obra, continuou-se a informar a população vizinha que as manutenções nas caixas de passagens seriam realizadas e que as inundações na rua não aconteceriam mais. No entanto a população não quis ver a obra pronta para saber se teria resultado positivo ou não e quebraram a estrutura montada para a horta.

Para evitar quaisquer problemas futuros, o instrutor escolheu uma nova área para

69

Av. Amaral Av. Amaral Peixoto, n. 207 – sala 1515  
Centro - Niterói – RJ – Brasil – CEP: 24.020-071  
instituto@tresromas.org



# Instituto Três Romãs

CNPJ: 29.742.104/0001-53

atuação e foi abandonado esse primeiro projeto.

O segundo projeto escolhido foi a revitalização de uma pracinha pequena, com a confecção de um jardim lateral incrementando o paisagismo do local.

Esse segundo projeto, o da pracinha lateral, foi bem acolhido e os jovens puderam desenvolver ali seus trabalhos.

Hoje planeja-se realizar trabalhos na entrada do bairro, de forma a não gerar nenhum descontentamento e permitir que os trabalhos transcorram em harmonia.

## 5.6.1. Detalhamento das atividades

<b>Tipo de Ação junho – novembro 2023</b>	
<b>Capacitações</b>	<ul style="list-style-type: none"><li>- Oficinas de pintura a óleo;</li><li>- Oficina de Kokedama;</li><li>- Oficina de Terrário;</li><li>- Compostagem;</li><li>- Produção de sementes;</li><li>- Plantio;</li><li>- Produção de mudas;</li></ul>

70

Av. Amaral Av. Amaral Peixoto, n. 207 – sala 1515  
Centro - Niterói – RJ – Brasil – CEP: 24.020-071  
instituto@tresromas.org





# Instituto Três Romãs

CNPJ: 29.742.104/0001-53

<b>Projetos de campo</b>	<b>Levantamento de informações e mapeamento</b>	<ul style="list-style-type: none"><li>- Reconhecimento do Território</li><li>- Áreas com potencial de resignificação;</li></ul>
	<b>Intervenção no espaço</b>	<ul style="list-style-type: none"><li>-Criação de canteiros paisagísticos</li><li>- Revitalização de meses e bancos de concreto</li><li>- Instalação de vasos decorativos com pneus reciclados</li><li>- Pintura do guarda-corpo de concreto</li></ul>
	<b>Educação Ambiental</b>	<ul style="list-style-type: none"><li>- Separação, reaproveitamento e reciclagem de lixo;</li><li>- Preparação do solo, substrato e adubação;</li><li>- Pragas e doenças em plantações: Análise e gestão de insetos, fungos e outros patógenos;</li></ul>

71

Av. Amaral Av. Amaral Peixoto, n. 207 – sala 1515  
Centro - Niterói – RJ – Brasil – CEP: 24.020-071  
instituto@tresromas.org



# Instituto Três Romãs

CNPJ: 29.742.104/0001-53

		<ul style="list-style-type: none"><li>- Construção e manutenção de hortas, canteiros e viveiro de mudas;</li> <li>- Técnicas de construção e cuidado de áreas de cultivo de plantas;</li> <li>- Compostagem domiciliar;</li> <li>- Processo de decomposição de resíduos orgânicos para produção de adubo;</li> <li>- Ciclo da água;</li> <li>- Ciclo do carbono;</li> <li>- Ciclo do fósforo;</li> <li>- Ciclo do cálcio;</li> <li>- Ciclo do oxigênio;</li> <li>- Ciclo do nitrogênio;</li> <li>- Fluxo de energia e ciclo da matéria;</li> <li>- Mudanças climáticas e seus impactos ambientais e sociais;</li></ul>
--	--	--

72

Av. Amaral Av. Amaral Peixoto, n. 207 – sala 1515  
Centro - Niterói – RJ – Brasil – CEP: 24.020-071  
[instituto@tresromas.org](mailto:instituto@tresromas.org)



# Instituto Três Romãs

CNPJ: 29.742.104/0001-53

		<ul style="list-style-type: none"><li>- Biodiversidade vegetal;</li><li>- Biodiversidade e conservação marinha;</li><li>- Poluição urbana e seu impacto na saúde;</li><li>- Agricultura doméstica e segurança alimentar;</li><li>- Recursos naturais e uso sustentável;</li><li>- Etnobotânica — reconhecimento e saberes locais;</li><li>- Descarte correto de embalagens de medicamentos e medicamentos vencidos;</li></ul>
		<ul style="list-style-type: none"><li>- Plantio de mudas na ilha do Tibau;</li><li>- Peça de teatro: Sonos de Raquel... e de Pedro também;</li><li>- Palestra: Traçando Caminhos: Construção de trajetórias e perspectiva para jovens;</li></ul>

73

Av. Amaral Av. Amaral Peixoto, n. 207 – sala 1515  
Centro - Niterói – RJ – Brasil – CEP: 24.020-071  
instituto@tresromas.org



# Instituto Três Romãs

CNPJ: 29.742.104/0001-53

<b>Atividades de integração</b>	<ul style="list-style-type: none"><li>- Trilha Caminhos de Darwin;</li> <li>- Passeio: Mercado Municipal;</li> <li>- Palestra Setembro Amarelo;</li> <li>- Participação na Batalha de Trap;</li> <li>- Participação no 2º Congresso Brasileiro de Trilhas;</li> <li>- Festival Nosso Mundo;</li> <li>- Palestra: Projeto de Vida, já pensou no seu eu?;</li> <li>- Palestra: Empreendedorismo;</li> <li>- Visita: Forte do Pico;</li> <li>- Visita Fortaleza de Santa Cruz;</li> <li>- Aula técnica: Praia do forte Rio Branco;</li> <li>- Aula técnica: Praia de Itaipu;</li></ul>
---------------------------------	---

Av. Amaral Av. Amaral Peixoto, n. 207 – sala 1515  
Centro - Niterói – RJ – Brasil – CEP: 24.020-071  
[instituto@tresromas.org](mailto:instituto@tresromas.org)



## 5.6.2 Fotos do local



Figura 70 - Território Várzea das Moças



*Figura 81- Território Várzea das Moças*



*Figura 82 - Território Várzea das Moças*

Av. Amaral Av. Amaral Peixoto, n. 207 – sala 1515  
Centro - Niterói – RJ – Brasil – CEP: 24.020-071  
[instituto@tresromas.org](mailto:instituto@tresromas.org)





*Figura 83 - Território Várzea das Moças*



*Figura 84 - Território Várzea das Moças*



Figura 85 - Território Várzea das Moças



Figura 86 - Território Várzea das Moças





Figura 87 - Território Várzea das Moças



Figura 88 - Território Várzea das Moças



*Figura 89 - Território Várzea das Moças*



*Figura 90 - Território Várzea das Moças*



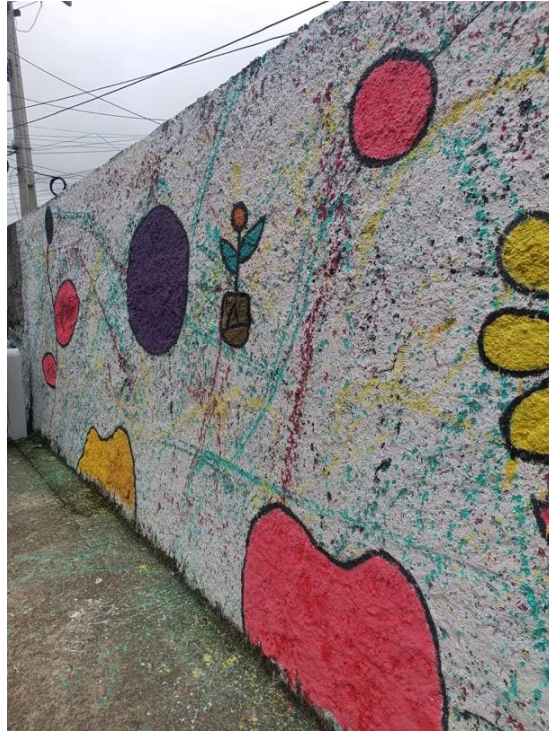

*Figura 91 - Território Várzea das Moças*



*Figura 92 - Território Várzea das Moças*

Av. Amaral Av. Amaral Peixoto, n. 207 – sala 1515  
Centro - Niterói – RJ – Brasil – CEP: 24.020-071  
[instituto@tresromas.org](mailto:instituto@tresromas.org)



*Figura 93 - Território Várzea das Moças*



*Figura 94 - Território Várzea das Moças*





*Figura 95 - Território Várzea das Moças*



*Figura 96 - Território Várzea das Moças*



*Figura 97 - Território Várzea das Moças*



*Figura 98 - Território Várzea das Moças*





*Figura 99 - Território Várzea das Moças*



*Figura 100 - Território Várzea das Moças*





# Instituto Três Romãs

CNPJ: 29.742.104/0001-53

## **5.7. BURACO DO BOI:**

**Número de jovens participantes:** 56

**Equipe de campo:**

**Instrutora:** Patrícia, Lucas

**Monitor:** Paola Esteves (ITR)

**Agente de Cidadania:** Anna Vitória (Firjan)

**Eixos trabalhados no Programa:** Áreas Verdes, Década dos Oceanos, Parques, Resíduos Sólidos

### **Ações de campo executadas:**

O território do Buraco do Boi desde o início apresentou dificuldades específicas ligada ao território independente dos jovens.

Inicialmente houveram problemas com o ponto de apoio sugerido, pois o acesso era sempre dificultado pelo constante fato do ponto de apoio estar fechado e os instrutores não terem chave de acesso ao local.

A impossibilidade de desenvolver ações dentro da comunidade também foi um fator limitante, pois as ações do programa ficaram restritas a praça em frente ao campinho de futebol.

Ainda assim, os trabalhos tiveram início e foram desenvolvidos com esmero, porém, esbarrando mais uma vez nos desafios locais. Neste ponto o fator limitante foi por parte da própria população. De todas as ações realizadas, apenas as pinturas não sofreram depredação, conforme será demonstrado por registro fotográfico

Foi construído um jardim suspenso com vasinhos auto irrigáveis, também foram instalados diversos pneus reaproveitados como vasos no caminho que leva até o ponto de ônibus na estrada e foi realizada a pintura e revitalização de todo espaço público.

86

Av. Amaral Av. Amaral Peixoto, n. 207 – sala 1515  
Centro - Niterói – RJ – Brasil – CEP: 24.020-071  
instituto@tresromas.org



# Instituto Três Romãs

CNPJ: 29.742.104/0001-53

## 5.7.1 Detalhamento das atividades

<b>Tipo de Ação junho – novembro 2023</b>		
<b>Capacitações</b>		<ul style="list-style-type: none"> <li>- Oficinas de pintura a óleo;</li> <li>- Oficina de Kokedama;</li> <li>- Compostagem;</li> <li>- Produção de sementes;</li> <li>- Plantio;</li> <li>- Produção de mudas;</li> </ul>
	<b>Levantamento de informações e mapeamento</b>	<ul style="list-style-type: none"> <li>- Reconhecimento do Território;</li> <li>- Áreas com potencial de resignificação;</li> </ul>
		<ul style="list-style-type: none"> <li>-Criação de canteiros paisagísticos;</li> </ul>

Av. Amaral Av. Amaral Peixoto, n. 207 – sala 1515  
 Centro - Niterói – RJ – Brasil – CEP: 24.020-071  
 instituto@tresromas.org



# Instituto Três Romãs

CNPJ: 29.742.104/0001-53

	<b>Intervenção no espaço</b>	<ul style="list-style-type: none"><li>- Revitalização de mesas e bancos de concreto;</li><li>- Instalação de vasos decorativos com pneus reciclado;</li></ul>
	<b>Projetos de campo</b> <b>Educação Ambiental</b>	<ul style="list-style-type: none"><li>- Separação, reaproveitamento e reciclagem de lixo;</li><li>- Preparação do solo, substrato e adubação;</li><li>- Pragas e doenças em plantações: Análise e gestão de insetos, fungos e outros patógenos;</li><li>- Construção e manutenção de hortas, canteiros e viveiro de mudas;</li><li>- Técnicas de construção e cuidado de áreas de cultivo de plantas;</li><li>- Compostagem domiciliar;</li><li>- Processo de decomposição de resíduos orgânicos para produção de adubo;</li></ul>





# Instituto Três Romãs

CNPJ: 29.742.104/0001-53

		<ul style="list-style-type: none"><li>- Ciclo da água;</li><li>- Ciclo do carbono;</li><li>- Ciclo do fósforo;</li><li>- Ciclo do cálcio;</li><li>- Ciclo do oxigênio;</li><li>- Ciclo do nitrogênio;</li><li>- Fluxo de energia e ciclo da matéria;</li><li>- Mudanças climáticas e seus impactos ambientais e sociais;</li><li>- Biodiversidade vegetal;</li><li>- Biodiversidade e conservação marinha;</li><li>- Poluição urbana e seu impacto na saúde;</li></ul>
--	--	--

Av. Amaral Av. Amaral Peixoto, n. 207 – sala 1515  
Centro - Niterói – RJ – Brasil – CEP: 24.020-071  
[instituto@tresromas.org](mailto:instituto@tresromas.org)



# Instituto Três Romãs

CNPJ: 29.742.104/0001-53

		<ul style="list-style-type: none"><li>- Agricultura doméstica e segurança alimentar;</li> <li>- Recursos naturais e uso sustentável;</li> <li>- Etnobotânica — reconhecimento e saberes locais;</li> <li>- Descarte correto de embalagens de medicamentos e medicamentos vencidos;</li></ul>
<b>Atividades de integração</b>		<ul style="list-style-type: none"><li>- Plantio de mudas na ilha do Tibau;</li> <li>- Peça de teatro: Sonos de Raquel... e de Pedro também;</li> <li>- Palestra: Traçando Caminhos: Construção de trajetórias e perspectiva para jovens;</li> <li>- Trilha Caminhos de Darwin;</li> <li>- Passeio: Mercado Municipal;</li> <li>- Palestra Setembro Amarelo;</li> <li>- Participação na Batalha de Trap;</li> <li>- Participação no 2º Congresso Brasileiro de Trilhas;</li></ul>

90

Av. Amaral Av. Amaral Peixoto, n. 207 – sala 1515  
Centro - Niterói – RJ – Brasil – CEP: 24.020-071  
instituto@tresromas.org

	<ul style="list-style-type: none"><li>- Festival Nosso Mundo;</li><li>- Palestra: Projeto de Vida, já pensou no seu eu?;</li><li>- Palestra: Empreendedorismo;</li><li>- Visita: Forte do Pico;</li><li>- Visita Fortaleza de Santa Cruz;</li><li>- Aula técnica: Praia do forte Rio Branco;</li><li>- Aula técnica: Praia de Itaipu</li></ul>
--	--

## 5.7.2. Fotos do local



*Figura 101 - Território Buraco do Boi*





Figura 102 - Território Buraco do Boi



Figura 105 - Território Buraco do Boi



*Figura 104 - Território Buraco do Boi*



*Figura 105 - Território Buraco do Boi*





*Figura 106 - Território Buraco do Boi*



*Figura 107 - Território Buraco do Boi*



*Figura 108 - Território Buraco do Boi*



*Figura 109 - Território Buraco do Boi*

Av. Amaral Av. Amaral Peixoto, n. 207 – sala 1515  
Centro - Niterói – RJ – Brasil – CEP: 24.020-071  
[instituto@tresromas.org](mailto:instituto@tresromas.org)





*Figura 110 - Território Buraco do Boi*



*Figura 111 - Território Buraco do Boi*



*Figura 112 - Território Buraco do Boi*



*Figura 106 - Território Buraco do Boi*





*Figura 107 - Território Buraco do Boi*



*Figura 108 - Território Buraco do Boi*





*Figura 109 - Território Buraco do Boi*

***LOCAL APÓS AÇÕES DE  
VANDALISMO!!!***



*Figura 110 - Território Buraco do Boi*



# Instituto Três Romãs

CNPJ: 29.742.104/0001-53

## 5.8. CARANGUEJO

**Número de jovens participantes:** 9

**Equipe de campo:**

**Instrutora:** Alice Reis

**Monitor:** ----- (ITR)

**Agente de Cidadania:** Rayanna (Firjan)

**Eixos trabalhados no Programa:** Áreas Verdes, Década dos Oceanos, Parques, Resíduos Sólidos

### **Ações de campo executadas:**

Assim como nos outros territórios, a primeira ação tomada no Caranguejo foi um levantamento de todas as potencialidades e ações que poderiam ser realizadas no bairro.

A princípio pensou-se numa ação em uma área remota da comunidade, porém a dificuldade de acesso obrigou a todos a repensar as ações naquele local. Assim, numa segunda roda de conversa com os jovens do programa, definiu-se que seria revitalizado o beco de acesso a comunidade.

O projeto desenvolvido para a revitalização do acesso a comunidade início com a pintura dos muros e a criação de um jardim suspenso, e a confecção de um mural de tampinhas de garrafa pet e de caranguejos feitos de pneu reaproveitados.

Inicialmente a população “coletava” os vasos e as mudas do jardim suspenso e as levava para casa. Após uma ação de conscientização o jardim suspenso começou a tomar corpo e a população passou a preservar o paisagismo criado para revitalizar a entrada do bairro.

100

Av. Amaral Av. Amaral Peixoto, n. 207 – sala 1515  
Centro - Niterói – RJ – Brasil – CEP: 24.020-071  
instituto@tresromas.org



# Instituto Três Romãs

CNPJ: 29.742.104/0001-53

## 5.8.1. Detalhamento das atividades

<b>Tipo de Ação junho – novembro 2023</b>		
<b>Capacitações</b>		<ul style="list-style-type: none"> <li>- Oficinas de pintura a óleo;</li> <li>- Oficina de Kokedama;</li> <li>- Compostagem;</li> <li>- Produção de sementes;</li> <li>- Plantio;</li> <li>- Produção de mudas;</li> </ul>
	<b>Levantamento de informações e mapeamento</b>	<ul style="list-style-type: none"> <li>- Reconhecimento do Território;</li> <li>- Áreas com potencial de resignificação</li> </ul>
	<b>Intervenção no espaço</b>	<ul style="list-style-type: none"> <li>-Criação de canteiros paisagísticos</li> <li>- Revitalização de mesas e bancos de concreto</li> </ul>

101

Av. Amaral Av. Amaral Peixoto, n. 207 – sala 1515  
 Centro - Niterói – RJ – Brasil – CEP: 24.020-071  
 instituto@tresromas.org





# Instituto Três Romãs

CNPJ: 29.742.104/0001-53

<b>Projetos de campo</b>		<ul style="list-style-type: none"><li>- Instalação de vasos decorativos com pneus reciclado</li></ul>
	<b>Educação Ambiental</b>	<ul style="list-style-type: none"><li>- Separação, reaproveitamento e reciclagem de lixo;</li><li>- Preparação do solo, substrato e adubação;</li><li>- Pragas e doenças em plantações: Análise e gestão de insetos, fungos e outros patógenos;</li><li>- Construção e manutenção de hortas, canteiros e viveiro de mudas;</li><li>- Técnicas de construção e cuidado de áreas de cultivo de plantas;</li><li>- Compostagem domiciliar;</li><li>- Processo de decomposição de resíduos orgânicos para produção de adubo;</li><li>- Ciclo da água;</li></ul>

Av. Amaral Av. Amaral Peixoto, n. 207 – sala 1515  
Centro - Niterói – RJ – Brasil – CEP: 24.020-071  
instituto@tresromas.org



# Instituto Três Romãs

CNPJ: 29.742.104/0001-53

		<ul style="list-style-type: none"><li>- Ciclo do carbono;</li><li>- Ciclo do fósforo;</li><li>- Ciclo do cálcio;</li><li>- Ciclo do oxigênio;</li><li>- Ciclo do nitrogênio;</li><li>- Fluxo de energia e ciclo da matéria;</li><li>- Mudanças climáticas e seus impactos ambientais e sociais;</li><li>- Biodiversidade vegetal;</li><li>- Biodiversidade e conservação marinha;</li><li>- Poluição urbana e seu impacto na saúde;</li><li>- Agricultura doméstica e segurança alimentar;</li><li>- Recursos naturais e uso sustentável;</li></ul>
--	--	---

Av. Amaral Av. Amaral Peixoto, n. 207 – sala 1515  
Centro - Niterói – RJ – Brasil – CEP: 24.020-071  
[instituto@tresromas.org](mailto:instituto@tresromas.org)

103



# Instituto Três Romãs

CNPJ: 29.742.104/0001-53

		<ul style="list-style-type: none"><li>- Etnobotânica — reconhecimento e saberes locais;</li><li>- Descarte correto de embalagens de medicamentos e medicamentos vencidos;</li></ul>
<b>Atividades de integração</b>		<ul style="list-style-type: none"><li>- Plantio de mudas na ilha do Tibau;</li><li>- Peça de teatro: Sonos de Raquel... e de Pedro também;</li><li>- Palestra: Traçando Caminhos: Construção de trajetórias e perspectiva para jovens;</li><li>- Trilha Caminhos de Darwin;</li><li>- Passeio: Mercado Municipal;</li><li>- Palestra Setembro Amarelo;</li><li>- Participação na Batalha de Trap;</li><li>- Participação no 2º Congresso Brasileiro de Trilhas;</li><li>- Festival Nosso Mundo;</li><li>- Palestra: Projeto de Vida, já pensou no seu eu?;</li><li>- Palestra: Empreendedorismo;</li><li>- Visita: Forte do Pico;</li><li>- Visita Fortaleza de Santa Cruz;</li><li>- Aula técnica: Praia do Forte Rio Branco;</li><li>- Aula técnica: Praia de Itaipu;</li></ul>

Av. Amaral Av. Amaral Peixoto, n. 207 – sala 1515  
Centro - Niterói – RJ – Brasil – CEP: 24.020-071  
instituto@tresromas.org

104



**Fotos do local:**



*Figura 111 - Território Caranguejo*



*Figura 112 - Território Caranguejo*



Figura 113 - Território Caranguejo



Figura 114 - Território Caranguejo





*Figura 115 - Território Caranguejo*



*Figura 116 - Território Caranguejo*



Figura 19 - Território Caranguejo



Figura 18 - Território Caranguejo





Figura 119 - Território Caranguejo



Figura 120 - Território Caranguejo





Figura 121 - Território Caranguejo



Figura 122 - Território Caranguejo



*Figura 123 - Território Caranguejo*

Av. Amaral Av. Amaral Peixoto, n. 207 – sala 1515  
Centro - Niterói – RJ – Brasil – CEP: 24.020-071  
[instituto@tresromas.org](mailto:instituto@tresromas.org)





# Instituto Três Romãs

CNPJ: 29.742.104/0001-53

## 5.9 RIO DO OURO:

**Número de jovens participantes:** 4

**Equipe de campo:**

**Instrutora:** Daiana Luize,

**Monitor:** Breno (ITR),

**Agente de Cidadania:** Camila Costa (Firjan)

**Eixos trabalhados no Programa:** Áreas Verdes, Década dos Oceanos, Parques, Resíduos Sólidos

**Ações de campo executadas:**

O território do Rio do Ouro tem três características que se mostraram desafiadoras desde o início: a) o baixíssimo número de jovens desse território; b) a falta de identificação de locais apropriados para que pudessem ser realizadas intervenções através do programa; c) a falta de local para servir como ponto de apoio para as atividades.

Após diversos levantamentos, chegou-se à conclusão de que a melhor escolha seria realizar as primeiras ações dentro da Escola Municipal Prof<sup>a</sup> Bolívia de Lima Gaetho. Apesar das ações desenvolvidas não ficarem à vista da população, ao menos seria um ponto de partida para trabalhar com ponto de apoio estruturado e ambiente adequado para apenas 4 jovens.

Superando as expectativas, as ações realizadas no Rio do Ouro dentro da Escola Municipal Prof<sup>a</sup> Bolívia de Lima Gaetho, foram um sucesso.

Foram construídas hortas para que os jovens pudessem estudar, na prática, conceitos de meio ambiente, foi montado um jardim suspenso incrementando o paisagismo da escola. Além disso, foram feitos canteiros com mudas paisagísticas também na frente do colégio, e foram sucedidas ações em conjunto com os instrutores e os jovens da instituição de ensino, de forma

112

Av. Amaral Av. Amaral Peixoto, n. 207 – sala 1515  
Centro - Niterói – RJ – Brasil – CEP: 24.020-071  
instituto@tresromas.org



# Instituto Três Romãs

CNPJ: 29.742.104/0001-53

a disseminar conceitos de educação ambiental também às crianças da Escola Municipal Prof<sup>a</sup> Bolívia de Lima Gaetho.

## 5.9.1 Detalhamento das atividades

Tipo de Ação junho – novembro 2023		
<b>Capacitações</b>		<ul style="list-style-type: none"><li>- Oficinas de pintura a óleo;</li><li>- Oficina de Kokedama;</li><li>- Compostagem;</li><li>- Produção de sementes;</li><li>- Plantio;</li><li>- Produção de mudas;</li></ul>
	<b>Levantamento de informações e mapeamento</b>	<ul style="list-style-type: none"><li>- Reconhecimento do Território;</li><li>- Áreas com potencial de ressignificação;</li></ul>
		<ul style="list-style-type: none"><li>-Criação de canteiros paisagísticos;</li></ul>

113

Av. Amaral Av. Amaral Peixoto, n. 207 – sala 1515  
Centro - Niterói – RJ – Brasil – CEP: 24.020-071  
instituto@tresromas.org



# Instituto Três Romãs

CNPJ: 29.742.104/0001-53

<b>Projetos de campo</b>	<b>Intervenção no espaço</b>	<ul style="list-style-type: none"><li>- Instalação de vasos decorativos com pneus reciclados;</li><li>- Instalação de vasos decorativos com garrafas pet recicladas;</li></ul>
	<b>Educação Ambiental</b>	<ul style="list-style-type: none"><li>- Separação, reaproveitamento E reciclagem de lixo;</li><li>- Preparação do solo, substrato e adubação;</li><li>- Pragas e doenças em plantações: Análise e gestão de insetos, fungos e outros patógenos;</li><li>- Construção e manutenção de hortas, canteiros e viveiro de mudas;</li><li>- Técnicas de construção e cuidado de áreas de cultivo de plantas;</li><li>- Compostagem domiciliar;</li><li>- Processo de decomposição de resíduos orgânicos para produção de adubo;</li></ul>

114

Av. Amaral Av. Amaral Peixoto, n. 207 – sala 1515  
Centro - Niterói – RJ – Brasil – CEP: 24.020-071  
instituto@tresromas.org





# Instituto Três Romãs

CNPJ: 29.742.104/0001-53

		<ul style="list-style-type: none"><li>- Ciclo da água;</li><li>- Ciclo do carbono;</li><li>- Ciclo do fósforo;</li><li>- Ciclo do cálcio;</li><li>- Ciclo do oxigênio;</li><li>- Ciclo do nitrogênio;</li><li>- Fluxo de energia e ciclo da matéria;</li><li>- Mudanças climáticas e seus impactos ambientais e sociais;</li><li>- Biodiversidade vegetal;</li><li>- Biodiversidade e conservação marinha;</li><li>- Poluição urbana e seu impacto na saúde;</li><li>- Agricultura doméstica e segurança alimentar;</li></ul>
--	--	---

115

Av. Amaral Av. Amaral Peixoto, n. 207 – sala 1515  
Centro - Niterói – RJ – Brasil – CEP: 24.020-071  
[instituto@tresromas.org](mailto:instituto@tresromas.org)



# Instituto Três Romãs

CNPJ: 29.742.104/0001-53

		<ul style="list-style-type: none"><li>- Recursos naturais e uso sustentável;</li><li>- Etnobotânica — reconhecimento e saberes locais;</li><li>- Descarte correto de embalagens de medicamentos e medicamentos vencidos;</li></ul>
		<ul style="list-style-type: none"><li>- Plantio de mudas na ilha do Tibau;</li><li>- Peça de teatro: Sonhos de Raquel... e de Pedro também;</li><li>- Palestra: Traçando Caminhos: Construção de trajetórias e perspectiva para jovens;</li><li>- Trilha Caminhos de Darwin;</li><li>- Passeio: Mercado Municipal;</li><li>- Palestra Setembro Amarelo;</li><li>- Participação na Batalha de Trap;</li><li>- Participação no 2º Congresso Brasileiro de Trilhas;</li><li>- Festival Nosso Mundo;</li><li>- Palestra: Projeto de Vida, já pensou no seu eu?;</li><li>- Palestra: Empreendedorismo;</li><li>- Visita: Forte do Pico;</li><li>- Visita Fortaleza de Santa Cruz;</li></ul>

116

Av. Amaral Av. Amaral Peixoto, n. 207 – sala 1515  
Centro - Niterói – RJ – Brasil – CEP: 24.020-071  
instituto@tresromas.org

<b>Atividades de integração</b>	<ul style="list-style-type: none"><li>- Aula técnica: Praia do forte Rio Branco;</li><li>- Aula técnica: Praia de Itaipu;</li></ul>
---------------------------------	---



Figura 124 – Território Rio do Ouro



Figura 125 – Território Rio do Ouro





*Figura 126 – Território Rio do Ouro*



*Figura 127 – Território Rio do Ouro*



*Figura 128 – Território Rio do Ouro*



*Figura 129 – Território Rio do Ouro*

Av. Amaral Av. Amaral Peixoto, n. 207 – sala 1515  
Centro - Niterói – RJ – Brasil – CEP: 24.020-071  
[instituto@tresromas.org](mailto:instituto@tresromas.org)





*Figura 130 – Território Rio do Ouro*



*Figura 131 – Território Rio do Ouro*





Figura 132 – Território Rio do Ouro



Figura 133 – Território Rio do Ouro

Av. Amaral Av. Amaral Peixoto, n. 207 – sala 1515  
Centro - Niterói – RJ – Brasil – CEP: 24.020-071  
[instituto@tresromas.org](mailto:instituto@tresromas.org)



Figura 134 – Território Rio do Ouro



Figura 135 – Território Rio do Ouro





*Figura 136 – Território Rio do Ouro*



*Figura 137 – Território Rio do Ouro*



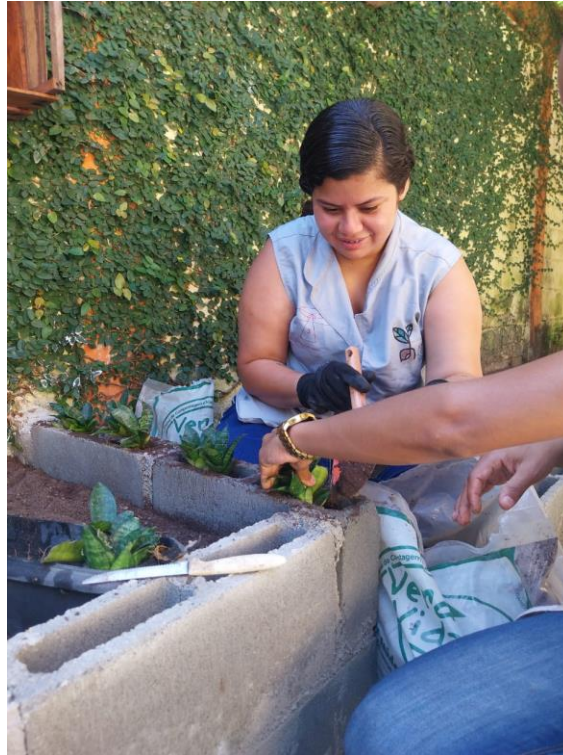

*Figura 138 – Território Rio do Ouro*



*Figura 139 – Território Rio do Ouro*



*Figura 140 – Território Rio do Ouro*



*Figura 141 – Território Rio do Ouro*



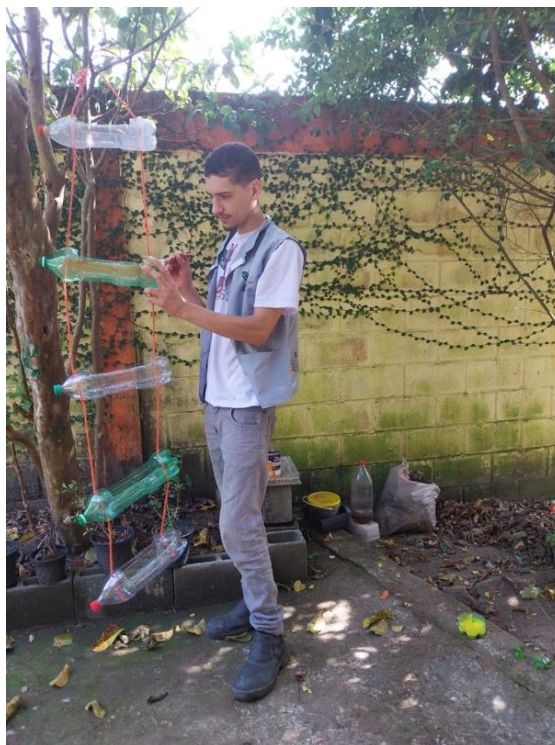

*Figura 142 – Território Rio do Ouro*



*Figura 143 – Território Rio do Ouro*





# Instituto Três Romãs

CNPJ: 29.742.104/0001-53

## 5.10 Beira da Lagoa

**Número de jovens participantes: 5**

**Equipe de campo:**

**Instrutor:** Gabriela Torres

**Monitor:** Josiane (ITR),

**Agente de Cidadania:** Rodrigo Abreu (Firjan)

**Eixos trabalhados no Programa:** Áreas Verdes, Década dos Oceanos, Parques e Gerenciamento de Resíduos Sólidos.

### **Ações de campo executadas:**

No território de Beira da Lagoa, a atuação do Niterói Jovem Eco Social foi limitada devido à área designada ao Parque Orla Piratininga (POP). Isso restringiu as ações do Programa a focar principalmente dentro da comunidade local.

Os principais esforços foram direcionados para a manutenção e cuidado do plantio na Lagoa do Tibau, em Piratininga. Contudo, devido ao fato de estar dentro da área de atuação do POP, a contribuição do Niterói Jovem Eco Social não foi reconhecida externamente, já que a participação dos jovens foi principalmente de apoio e assistência.

Outro ponto em desvantagem é o baixo número de jovens referente à essa comunidade, que nos impossibilitava de maiores intervenções.

127

Av. Amaral Av. Amaral Peixoto, n. 207 – sala 1515  
Centro - Niterói – RJ – Brasil – CEP: 24.020-071  
instituto@tresromas.org



# Instituto Três Romãs

CNPJ: 29.742.104/0001-53

## 5.10.1 Detalhamento das atividades

Tipo de Ação		Junho – Novembro 2023
<b>Capacitações</b>		<ul style="list-style-type: none"><li>- Oficinas de pintura a óleo;</li><li>- Oficina de Macramê;</li><li>- Compostagem;</li><li>- Manutenção de Solo;</li><li>- Produção de sementes;</li><li>- Plantio Suspenso em Pallets;</li><li>- Plantio em Pneus;</li><li>- Produção de mudas;</li></ul>
	<b>Levantamento de informações e mapeamento</b>	<ul style="list-style-type: none"><li>- Reconhecimento do Território;</li><li>- Áreas com potencial de resignificação;</li></ul>

128

Av. Amaral Av. Amaral Peixoto, n. 207 – sala 1515  
Centro - Niterói – RJ – Brasil – CEP: 24.020-071  
instituto@tresromas.org



# Instituto Três Romãs

CNPJ: 29.742.104/0001-53

	<b>Intervenção no espaço</b>	<ul style="list-style-type: none"><li>- Revitalização de mesas e bancos de concreto;</li><li>- Instalação de vasos decorativos com pneus reciclados;</li><li>- Implementação de placas de conscientização acerca da importância de cuidar do meio ambiente;</li><li>- Revitalização nos arredores do ponto de apoio;</li><li>- Pintura de muros pela comunidade;</li><li>- Manutenção de plantações na Ilha do Tibau;</li><li>- Confecção de casas e comedouros para os diversos animais de rua que se encontram na comunidade;</li><li>- Confecção de vasos suspensos auto irrigáveis;</li><li>- Criação do Coração da Beira da Lagoa, local “instagramável” pintado e instalado pelos jovens.</li></ul>
--	------------------------------	---

129

Av. Amaral Av. Amaral Peixoto, n. 207 – sala 1515  
Centro - Niterói – RJ – Brasil – CEP: 24.020-071  
instituto@tresromas.org





# Instituto Três Romãs

CNPJ: 29.742.104/0001-53

<p><b>Projetos de campo</b></p>	<p><b>Educação Ambiental</b></p>	<ul style="list-style-type: none"><li>- Separação, reaproveitamento e reciclagem de lixo;</li><li>- Preparação do solo, substrato e adubação;</li><li>- Pragas e doenças em plantações: Análise e gestão de insetos, fungos e outros patógenos;</li><li>- Construção e manutenção de hortas, canteiros e viveiro de mudas;</li><li>- Técnicas de construção e cuidado de áreas de cultivo de plantas;</li><li>- Compostagem domiciliar;</li><li>- Processo de decomposição de resíduos orgânicos para produção de adubo;</li><li>- Ciclo da água;</li><li>- Ciclo do carbono;</li><li>- Ciclo do fósforo;</li></ul>
---------------------------------	----------------------------------	---

130

Av. Amaral Av. Amaral Peixoto, n. 207 – sala 1515  
Centro - Niterói – RJ – Brasil – CEP: 24.020-071  
instituto@tresromas.org



# Instituto Três Romãs

CNPJ: 29.742.104/0001-53

		<ul style="list-style-type: none"><li>- Ciclo do cálcio;</li><li>- Ciclo do oxigênio;</li><li>- Ciclo do nitrogênio;</li><li>- Fluxo de energia e ciclo da matéria;</li><li>- Mudanças climáticas e seus impactos ambientais e sociais;</li><li>- Biodiversidade vegetal;</li><li>- Biodiversidade e conservação marinha;</li><li>- Poluição urbana e seu impacto na saúde;</li><li>- Agricultura doméstica e segurança alimentar;</li><li>- Recursos naturais e uso sustentável;</li><li>- Etnobotânica — reconhecimento e saberes locais;</li><li>- Descarte correto de embalagens de medicamentos e medicamentos vencidos;</li></ul>
--	--	---

131

Av. Amaral Av. Amaral Peixoto, n. 207 – sala 1515  
Centro - Niterói – RJ – Brasil – CEP: 24.020-071  
[instituto@tresromas.org](mailto:instituto@tresromas.org)



# Instituto Três Romãs

CNPJ: 29.742.104/0001-53

<p><b>Atividades de integração</b></p>	<ul style="list-style-type: none"><li>- Plantio de mudas na ilha do Tibau;</li><li>- Peça de teatro: Sonhos de Raquel... e de Pedro também;</li><li>- Palestra: Traçando Caminhos - Construção de trajetórias e perspectiva para jovens;</li><li>- Trilha Caminhos de Darwin;</li><li>- Passeio: Mercado Municipal;</li><li>- Palestra Setembro Amarelo;</li><li>- Participação na Batalha de Trap;</li><li>- Participação no 2º Congresso Brasileiro de Trilhas;</li><li>- Festival Nosso Mundo;</li><li>- Palestra: Projeto de Vida, já pensou no seu eu?;</li><li>- Palestra: Negritude Empreendedora;</li><li>- Visita: Forte do Pico;</li><li>- Visita: Fortaleza de Santa Cruz;</li><li>- Aula técnica de Biologia Marinha e Conservação: Praia do Forte Rio Branco;</li><li>- Aula técnica de Biologia Marinha e Conservação: Praia de Itaipu.</li></ul>
--	---

132

Av. Amaral Av. Amaral Peixoto, n. 207 – sala 1515  
Centro - Niterói – RJ – Brasil – CEP: 24.020-071  
instituto@tresromas.org



## 5.10.2 Fotos local.



Figura 145 – Território Beira da Lagoa



Figura 146 - Território Beira da Lagoa



*Figuras 147 e 148- Território Beira da Lagoa*

Av. Amaral Av. Amaral Peixoto, n. 207 – sala 1515  
Centro - Niterói – RJ – Brasil – CEP: 24.020-071  
[instituto@tresromas.org](mailto:instituto@tresromas.org)



# Instituto Três Romãs

CNPJ: 29.742.104/0001-53

## 5.11 MIC - Ilha da Conceição.

**Número de jovens participantes: 23**

**Equipe de campo:**

**Instrutor:** Millene

**Monitor:** Ruan (ITR),

**Agente de Cidadania:** Maicon Leonardo (Firjan)

**Eixos trabalhados no Programa:** Áreas Verdes, Década dos Oceanos, Parques e Gerenciamento de Resíduos Sólidos.

### **Ações de campo executadas:**

No território de Ilha da Conceição, a atuação do Niterói Jovem Eco Social de maneira geral, as atividades sempre ocorreram de forma dinâmica. No início, os materiais disponíveis na comunidade foram utilizados, e os jovens contribuíram com muitas garrafas, mudas e ideias para as atividades.

A maioria das iniciativas realizadas foram baseada nas ideias dos próprios jovens. A presença constante no local facilitou a continuidade dos projetos. Infelizmente, grande parte do projeto inicial não pôde ser concretizada devido às mudanças na comunidade, o que nos exigiu repensar as ações a serem realizadas.

A ausência de um monitor foi a principal dificuldade enfrentada. Foi tentada uma intervenção ao plantar mudas em uma praça, mas sem sucesso, pois houve depredação. Foi a partir disso que se compreendeu o que funcionaria melhor para os espaços e por isso definiu-se um trabalho mais centralizado no CSU e na produção de mudas para doação no bairro como forma de educação ambiental.

135

Av. Amaral Av. Amaral Peixoto, n. 207 – sala 1515  
Centro - Niterói – RJ – Brasil – CEP: 24.020-071  
instituto@tresromas.org





# Instituto Três Romãs

CNPJ: 29.742.104/0001-53

Parte dos moradores demonstraram interesse no Programa, alguns contribuíram com mudas e sugerem ideias. Bem como o secretário regional da Ilha, Clovez, foi de grande ajuda ao fornecer materiais como tinta e massa corrida, que já estavam disponíveis no local e não seriam utilizados imediatamente, sabendo que esses recursos estavam sendo direcionados para melhoramento da comunidade e, assim, colaborou significativamente.

Importante ressaltar a contribuição dos jovens, especialmente aqueles que frequentam as atividades no turno da tarde, que compareceram e se engajaram totalmente nas ações, oferecendo ajuda de forma muito significativa. Ficou-se verdadeiramente surpreso com o nível de pró atividade demonstrado por eles. Essa atitude espontânea e responsável foi impressionante e importantíssima para o desenvolvimento do Programa.

## 5.11.1 Detalhamento das atividades

Tipo de Ação	junho – novembro 2023
<b>Capacitações</b>	<ul style="list-style-type: none"><li>- Oficinas de pintura a óleo;</li> <li>- Oficina de Macramê;</li> <li>- Compostagem;</li> <li>- Manutenção de Solo;</li></ul>

136

Av. Amaral Av. Amaral Peixoto, n. 207 – sala 1515  
Centro - Niterói – RJ – Brasil – CEP: 24.020-071  
instituto@tresromas.org



# Instituto Três Romãs

CNPJ: 29.742.104/0001-53

		<ul style="list-style-type: none"><li>- Criação de vasos auto-irrigáveis;</li> <li>- Produção de sementes;</li> <li>- Plantio Suspenso em Pallets;</li> <li>- Plantio em Pneus;</li> <li>- Produção de mudas;</li></ul>
	<b>Levantamento de informações e mapeamento</b>	<ul style="list-style-type: none"><li>- Reconhecimento do Território;</li> <li>- Áreas com potencial de ressignificação.</li></ul>

Av. Amaral Av. Amaral Peixoto, n. 207 – sala 1515  
Centro - Niterói – RJ – Brasil – CEP: 24.020-071  
instituto@tresromas.org

137



# Instituto Três Romãs

CNPJ: 29.742.104/0001-53

<p><b>Projetos de campo</b></p>	<p><b>Intervenção no espaço</b></p>	<ul style="list-style-type: none"><li>- Revitalização de mesas e bancos de concreto</li><li>- Instalação de vasos decorativos com pneus reciclados</li><li>- Implementação de placas de conscientização acerca da importância de cuidar do meio ambiente;</li><li>- Revitalização nos arredores do ponto de apoio;</li><li>- Produção de canteiro de suculentas em espiral;</li><li>- Decoração de muros da comunidade com arte de tampinha de garrafas PET;</li><li>- Revitalização da escadaria com pintura e escrita nos degraus;</li><li>- Pintura de muros pela comunidade;</li><li>- Manutenção de plantações na Ilha do Tibau ;</li><li>- Confeção de casas e comedouros para os diversos animais de rua que se encontram na comunidade;</li></ul>
---------------------------------	-------------------------------------	---

138

Av. Amaral Av. Amaral Peixoto, n. 207 – sala 1515  
Centro - Niterói – RJ – Brasil – CEP: 24.020-071  
instituto@tresromas.org





# Instituto Três Romãs

CNPJ: 29.742.104/0001-53

		<ul style="list-style-type: none"><li>- Confeção de vasos suspensos auto irrigáveis;</li></ul>
	<b>Educação Ambiental</b>	<ul style="list-style-type: none"><li>- Separação, reaproveitamento E reciclagem de lixo;</li><li>- Preparação do solo, substrato e adubação;</li><li>- Pragas e doenças em plantações: Análise e gestão de insetos, fungos e outros patógenos;</li><li>- Construção e manutenção de hortas, canteiros e viveiro de mudas;</li><li>- Técnicas de construção e cuidado de áreas de cultivo de plantas;</li></ul>

139

Av. Amaral Av. Amaral Peixoto, n. 207 – sala 1515  
Centro - Niterói – RJ – Brasil – CEP: 24.020-071  
instituto@tresromas.org



# Instituto Três Romãs

CNPJ: 29.742.104/0001-53

		<ul style="list-style-type: none"><li>- Compostagem domiciliar;</li><li>- Processo de decomposição de resíduos orgânicos para produção de adubo;</li><li>- Ciclo da água;</li><li>- Ciclo do carbono;</li><li>- Ciclo do fósforo;</li><li>- Ciclo do cálcio;</li><li>- Ciclo do oxigênio;</li><li>- Ciclo do nitrogênio;</li><li>- Fluxo de energia e Ciclo da matéria;</li><li>- Mudanças climáticas e seus impactos ambientais e sociais;</li><li>- Biodiversidade vegetal;</li><li>- Biodiversidade e conservação marinha;</li></ul>
--	--	---

140

Av. Amaral Av. Amaral Peixoto, n. 207 – sala 1515  
Centro - Niterói – RJ – Brasil – CEP: 24.020-071  
[instituto@tresromas.org](mailto:instituto@tresromas.org)



# Instituto Três Romãs

CNPJ: 29.742.104/0001-53

		<ul style="list-style-type: none"><li>- Poluição urbana e seu impacto na saúde;</li><li>- Agricultura doméstica e segurança alimentar;</li><li>- Recursos naturais e uso sustentável;</li><li>- Etnobotânica — reconhecimento e saberes locais;</li><li>- Descarte correto de embalagens de medicamentos e medicamentos vencidos;</li></ul>
--	--	---

Av. Amaral Av. Amaral Peixoto, n. 207 – sala 1515  
Centro - Niterói – RJ – Brasil – CEP: 24.020-071  
[instituto@tresromas.org](mailto:instituto@tresromas.org)

141





# Instituto Três Romãs

CNPJ: 29.742.104/0001-53

<p><b>Atividades de integração</b></p>	<ul style="list-style-type: none"><li>- Plantio de mudas na ilha do Tibau</li><li>- Peça de teatro: Sonhos de Raquel... e de Pedro também;</li><li>- Palestra: Traçando Caminhos - Construção de trajetórias e perspectiva para jovens</li><li>- Trilha Caminhos de Darwin</li><li>- Passeio: Mercado Municipal</li><li>- Palestra Setembro Amarelo</li><li>- Participação na Batalha de Trap</li><li>- Participação no 2º Congresso Brasileiro de Trilhas;</li><li>- Festival Nosso Mundo;</li><li>- Palestra: Projeto de Vida, já pensou no seu eu?;</li><li>- Palestra: Negritude Empreendedora;</li><li>- Visita: Forte do Pico;</li><li>- Visita: Fortaleza de Santa Cruz;</li><li>- Aula técnica de Biologia Marinha e Conservação: Praia do Forte Rio Branco;</li></ul>
--	--

142

Av. Amaral Av. Amaral Peixoto, n. 207 – sala 1515  
Centro - Niterói – RJ – Brasil – CEP: 24.020-071  
instituto@tresromas.org

	<p>- Aula técnica de Biologia Marinha e Conservação: Praia de Itaipu.</p>
--	---

## 5.11.2. Fotos do local



Figura 150 - Território MIC

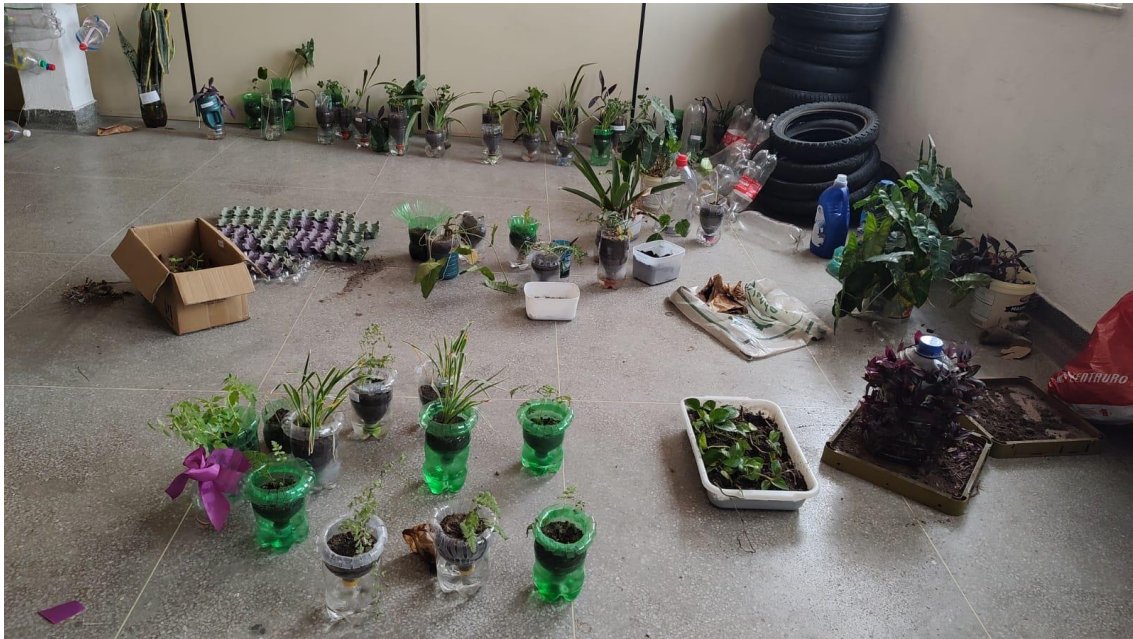

*Figura 151- Território MIC*



*Figura 152- Território MIC*

Av. Amaral Av. Amaral Peixoto, n. 207 – sala 1515  
Centro - Niterói – RJ – Brasil – CEP: 24.020-071  
[instituto@tresromas.org](mailto:instituto@tresromas.org)





*Figura 153 - Território MIC*

Av. Amaral Av. Amaral Peixoto, n. 207 – sala 1515  
Centro - Niterói – RJ – Brasil – CEP: 24.020-071  
[instituto@tresromas.org](mailto:instituto@tresromas.org)





Figura 154 - Território MIC





*Figura 155 - Território MIC*

147

7 – sala 1515

Centro - Niterói – RJ – Brasil – CEP: 24.020-071

[instituto@tresromas.org](mailto:instituto@tresromas.org)



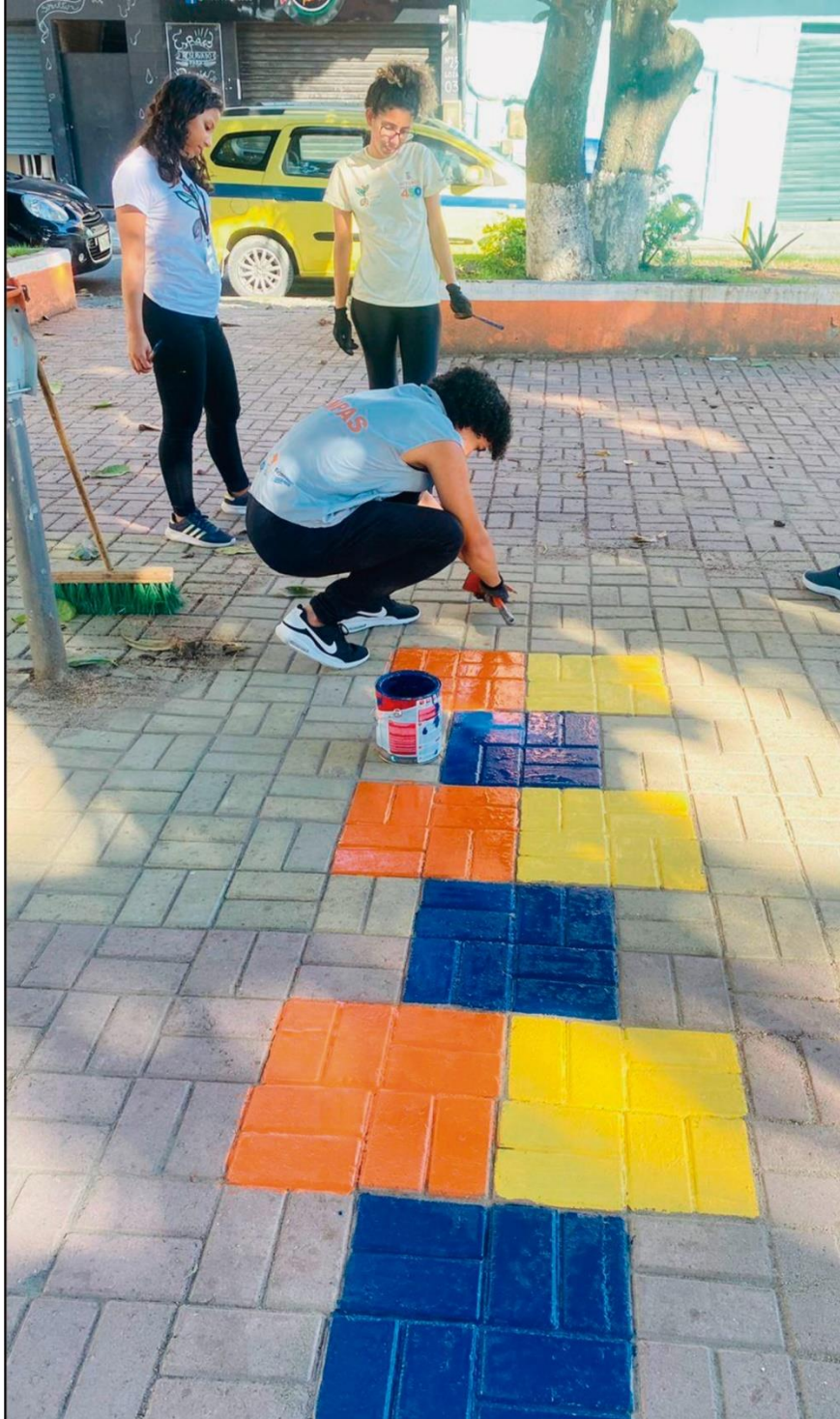

*Figura 156 - Território MIC*

Av. Amaral Av. Amaral Peixoto, n. 207 – sala 1515  
Centro - Niterói – RJ – Brasil – CEP: 24.020-071  
[instituto@tresromas.org](mailto:instituto@tresromas.org)





*Figura 157 - Território MIC*

Av. Amaral Av. Amaral Peixoto, n. 207 – sala 1515  
Centro - Niterói – RJ – Brasil – CEP: 24.020-071  
[instituto@tresromas.org](mailto:instituto@tresromas.org)





*Figura 158 - Território MIC*

Av. Amaral Av. Amaral Peixoto, n. 207 – sala 1515  
Centro - Niterói – RJ – Brasil – CEP: 24.020-071  
[instituto@tresromas.org](mailto:instituto@tresromas.org)



# Instituto Três Romãs

CNPJ: 29.742.104/0001-53

## 5.12 JUCA BRANCO:

**Número de jovens participantes:** 25

**Equipe de campo:**

**Instrutora:** Nick, Hanna, João

**Monitor:** Suelen (ITR),

**Agente de Cidadania:** Guilherme (Firjan)

**Eixos trabalhados no Programa:** Áreas Verdes, Década dos Oceanos, Parques, Resíduos Sólidos

### **Ações de campo executadas:**

Logo de início no território do Juca Branco foi realizado um levantamento para escolher as melhores áreas para serem realizadas as intervenções com os jovens do programa Niterói Jovem EcoSocial. Essa comunidade surpreendeu com o número de áreas possíveis para realizar ações relevantes.

Dentre as oportunidades levantadas foram elencadas as seguintes ações: a) construção de um mirante; b) plantio de mudas em pneus decorados na rua de acesso ao bairro; c) revitalização e pintura da praçinha em frente à igreja católica; d) pintura do centro comunitário; e) mandala de caracol e canteiros paisagísticos na escada de acesso; e) revitalização nos muros dos moradores adjacentes ao mirante.

Quase que todas as ideias iniciais foram concretizadas, ficando apenas a praça em frente à igreja para concluir a revitalização. Todos os demais itens planejados pelos jovens foram concluídos com sucesso.

Vale ressaltar que o mirante foi inteiramente resultado de bioconstrução, com bambu e teve todo um paisagismo realizado de forma a transformar o local num possível ponto turístico

151

Av. Amaral Av. Amaral Peixoto, n. 207 – sala 1515  
Centro - Niterói – RJ – Brasil – CEP: 24.020-071  
instituto@tresromas.org



# Instituto Três Romãs

CNPJ: 29.742.104/0001-53

para os moradores da comunidade.

Devido às chuvas intensas ocorridas ao final de novembro, a estrutura do mirante foi danificada, o que levou a queda de algumas colunas. Devido esse motivo, desmontou-se a estrutura e os instrutores estão aguardando o retorno das atividades para a reconstrução do espaço e a revitalização do entorno.

Todo paisagismo criado na rua de acesso do bairro continua instalado e não sofreu com a influência das tempestades, porém foi percebido que a população ainda não tomou para si a responsabilidade dos cuidados de manutenção dessas benfeitorias criadas pelo programa Niterói Jovem EcoSocial, então uma das próximas ações previstas é trabalhar a questão da educação ambiental com a população adjacente para que eles assumam essa responsabilidade criando o sentimento de cuidado e pertencimento

## 5.12.1 Detalhamento das atividades

<b>Tipo de Ação junho – novembro 2023</b>	
<b>Capacitações</b>	<ul style="list-style-type: none"><li>- Oficinas de pintura a óleo;</li><li>- Oficina de Kokedama;</li><li>- Produção de sementes;</li><li>- Plantio;</li></ul>

152

Av. Amaral Av. Amaral Peixoto, n. 207 – sala 1515  
Centro - Niterói – RJ – Brasil – CEP: 24.020-071  
instituto@tresromas.org





# Instituto Três Romãs

CNPJ: 29.742.104/0001-53

		- Produção de mudas;
<b>Projetos de campo</b>	<b>Levantamento de informações e mapeamento</b>	<ul style="list-style-type: none"> <li>- Reconhecimento do Território</li> <li>- Áreas com potencial de ressignificação</li> </ul>
	<b>Intervenção no espaço</b>	<ul style="list-style-type: none"> <li>-Criação de canteiros paisagísticos</li> <li>- Instalação de vasos decorativos com pneus reciclados</li> <li>- Instalação de vasos decorativos com garrafas pet recicladas</li> </ul>
	<b>Educação Ambiental</b>	<ul style="list-style-type: none"> <li>- Separação, reaproveitamento E reciclagem de lixo;</li> <li>- Preparação do solo, substrato e adubação;</li> <li>- Pragas e doenças em plantações: Análise e gestão de insetos, fungos e outros patógenos;</li> </ul>

153

Av. Amaral Av. Amaral Peixoto, n. 207 – sala 1515  
 Centro - Niterói – RJ – Brasil – CEP: 24.020-071  
 instituto@tresromas.org



# Instituto Três Romãs

CNPJ: 29.742.104/0001-53

		<ul style="list-style-type: none"><li>- Construção e manutenção de hortas, canteiros e viveiro de mudas;</li><li>- Técnicas de construção e cuidado de áreas de cultivo de plantas;</li><li>- Compostagem domiciliar;</li><li>- Processo de decomposição de resíduos orgânicos para produção de adubo;</li><li>- Ciclo da água;</li><li>- Ciclo do carbono;</li><li>- Ciclo do fósforo;</li><li>- Ciclo do cálcio;</li><li>- Ciclo do oxigênio;</li><li>- Ciclo do nitrogênio;</li><li>- Fluxo de energia e ciclo da matéria;</li><li>- Mudanças climáticas e seus impactos ambientais e sociais;</li></ul>
--	--	---

154

Av. Amaral Av. Amaral Peixoto, n. 207 – sala 1515  
Centro - Niterói – RJ – Brasil – CEP: 24.020-071  
[instituto@tresromas.org](mailto:instituto@tresromas.org)



# Instituto Três Romãs

CNPJ: 29.742.104/0001-53

		<ul style="list-style-type: none"><li>- Biodiversidade vegetal;</li><li>- Biodiversidade e conservação marinha;</li><li>- Poluição urbana e seu impacto na saúde;</li><li>- Agricultura doméstica e segurança alimentar;</li><li>- Recursos naturais e uso sustentável;</li><li>- Etnobotânica — reconhecimento e saberes locais;</li><li>- Descarte correto de embalagens de medicamentos e medicamentos vencidos;</li></ul>
	<ul style="list-style-type: none"><li>- Plantio de mudas na ilha do Tibau;</li><li>- Peça de teatro: Sonhos de Raquel... e de Pedro também;</li><li>- Palestra: Traçando Caminhos: Construção de trajetórias e perspectiva para jovens;</li><li>- Trilha Caminhos de Darwin;</li></ul>	

155

Av. Amaral Av. Amaral Peixoto, n. 207 – sala 1515  
Centro - Niterói – RJ – Brasil – CEP: 24.020-071  
instituto@tresromas.org





# Instituto Três Romãs

CNPJ: 29.742.104/0001-53

<b>Atividades de integração</b>	<ul style="list-style-type: none"><li>- Passeio: Mercado Municipal;</li> <li>- Palestra Setembro Amarelo;</li> <li>- Participação na Batalha de Trap;</li> <li>- Participação no 2º Congresso Brasileiro de Trilhas;</li> <li>- Festival Nosso Mundo</li> <li>- Palestra: Projeto de Vida, já pensou no seu eu?</li> <li>- Palestra: Empreendedorismo</li> <li>- Visita: Forte do Pico</li> <li>- Visita Fortaleza de Santa Cruz</li> <li>- Aula técnica: Praia do forte Rio Branco</li> <li>- Aula técnica: Praia de Itaipu</li></ul>
---------------------------------	--

Av. Amaral Av. Amaral Peixoto, n. 207 – sala 1515  
Centro - Niterói – RJ – Brasil – CEP: 24.020-071  
instituto@tresromas.org

156

## 5.12.2 Fotos do Local

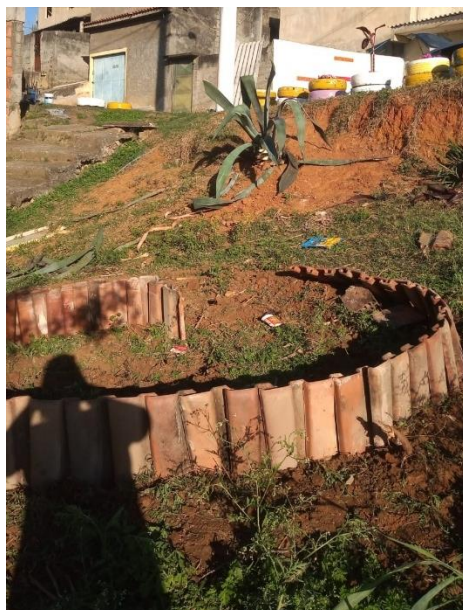

*Figura 160 - Território Juca Branco*



*Figura 161 - Território Juca Branco*

Av. Amaral Av. Amaral Peixoto, n. 207 – sala 1515  
Centro - Niterói – RJ – Brasil – CEP: 24.020-071  
[instituto@tresromas.org](mailto:instituto@tresromas.org)



*Figura 162 - Território Juca Branco*



*Figura 163 - Território Juca Branco*

Av. Amaral Av. Amaral Peixoto, n. 207 – sala 1515  
Centro - Niterói – RJ – Brasil – CEP: 24.020-071  
[instituto@tresromas.org](mailto:instituto@tresromas.org)





*Figura 165 - Território Juca Branco*



*Figura 166 - Território Juca Branco*

Av. Amaral Av. Amaral Peixoto, n. 207 – sala 1515  
Centro - Niterói – RJ – Brasil – CEP: 24.020-071  
[instituto@tresromas.org](mailto:instituto@tresromas.org)



Figura 167 - Território Juca Branco



Figura 168 - Território Juca Branco

160

Av. Amaral Av. Amaral Peixoto, n. 207 – sala 1515  
Centro - Niterói – RJ – Brasil – CEP: 24.020-071  
[instituto@tresromas.org](mailto:instituto@tresromas.org)





*Figura 169 - Território Juca Branco*



*Figura 170 - Território Juca Branco*





*Figura 171 - Território Juca Branco*

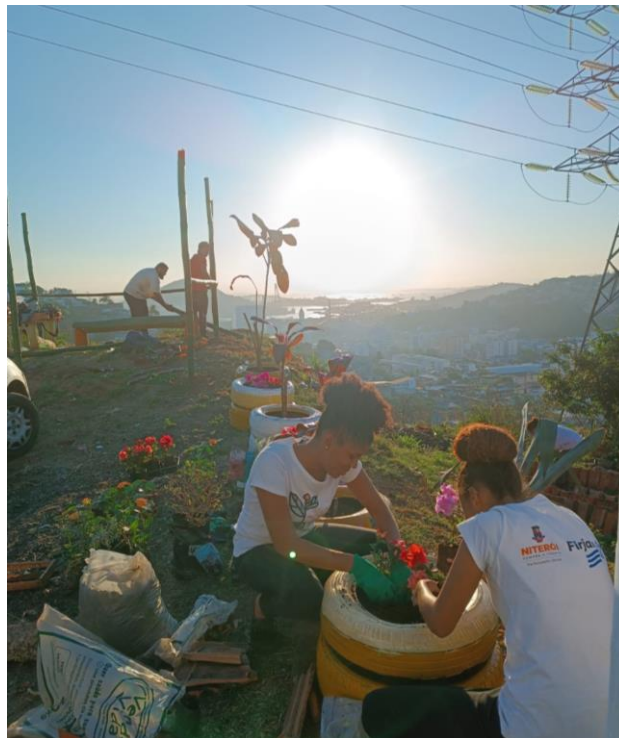

*Figura 172 - Território Juca Branco*

Centro - NITERÓI - RJ - BRASIL - CEP: 24.020-071  
instituto@tresromas.org



*Figura 173 - Território Juca Branco*



*Figura 174 - Território Juca Branco*





*Figura 175 - Território Juca Branco*



*Figura 176 - Território Juca Branco*





# Instituto Três Romãs

CNPJ: 29.742.104/0001-53

## **5.13. MORRO DA PENHA:**

**Número de jovens participantes:** 40

**Equipe de campo:**

**Instrutora:** Rhaysa

**Monitor:** Frederico (ITR),

**Agente de Cidadania:** Debora Francelino (Firjan)

**Eixos trabalhados no Programa:** Áreas Verdes, Década dos Oceanos, Parques, Resíduos Sólidos

**Ações de campo executadas:**

O Território da Penha, localizado na Ponta d'Areia, é o território neutro dessa etapa do programa Niterói Jovem EcoSocial, portanto é o território que recebe jovens de outras regiões da cidade.

Nesse território, por receber pessoas de diferentes localidades, imaginou-se no início que haveria baixo índice de engajamento dos jovens. Qual não foi a surpresa positiva, que este território teve um alto índice de engajamento e teve a realização de ações que já puderam ser utilizadas pela comunidade geral do bairro e de Niterói.

A revitalização da escadaria da procissão, onde ocorre anualmente um evento religioso muito famoso na cidade, pode mostrar como as ações do programa Niterói Jovem EcoSocial impactam positivamente na sociedade como um todo.

Além de promover a revitalização do ambiente, as ações deixaram mais bonita a procissão que aconteceu em novembro.

Além da revitalização da escada a instrutora Rhaysa junto dos jovens plantaram canteiros paisagísticos em diversos pontos do bairro, trazendo assim uma renovação estética por onde passaram.

165

Av. Amaral Av. Amaral Peixoto, n. 207 – sala 1515  
Centro - Niterói – RJ – Brasil – CEP: 24.020-071  
instituto@tresromas.org



# Instituto Três Romãs

CNPJ: 29.742.104/0001-53

## 5.13.1 Detalhamento das atividades

Tipo de Ação		junho – novembro 2023
<b>Capacitações</b>		<ul style="list-style-type: none"> <li>- Oficinas de pintura a óleo;</li> <li>- Oficina de Kokedama;</li> <li>- Produção de sementes;</li> <li>- Plantio;</li> <li>- Produção de mudas;</li> </ul>
	<b>Levantamento de informações e mapeamento</b>	<ul style="list-style-type: none"> <li>- Reconhecimento do Território</li> <li>- Áreas com potencial de ressignificação</li> </ul>
	<b>Intervenção no espaço</b>	<ul style="list-style-type: none"> <li>- Criação de canteiros paisagísticos;</li> <li>- Instalação de vasos decorativos com pneus reciclados;</li> <li>- Instalação de vasos decorativos com garrafas pet recicladas;</li> </ul>

166

Av. Amaral Av. Amaral Peixoto, n. 207 – sala 1515  
 Centro - Niterói – RJ – Brasil – CEP: 24.020-071  
 instituto@tresromas.org



# Instituto Três Romãs

CNPJ: 29.742.104/0001-53

<b>Projetos de campo</b>	<b>Educação Ambiental</b>	<ul style="list-style-type: none"><li>- Separação, reaproveitamento e reciclagem de lixo;</li><li>- Preparação do solo, substrato e adubação;</li><li>- Pragas e doenças em plantações: Análise e gestão de insetos, fungos e outros patógenos;</li><li>- Construção e manutenção de hortas, canteiros e viveiro de mudas;</li><li>- Técnicas de construção e cuidado de áreas de cultivo de plantas;</li><li>- Compostagem domiciliar;</li><li>- Processo de decomposição de resíduos orgânicos para produção de adubo;</li><li>- Ciclo da água;</li><li>- Ciclo do carbono;</li><li>- Ciclo do fósforo;</li></ul>
--------------------------	---------------------------	---

Av. Amaral Av. Amaral Peixoto, n. 207 – sala 1515  
Centro - Niterói – RJ – Brasil – CEP: 24.020-071  
instituto@tresromas.org

167





# Instituto Três Romãs

CNPJ: 29.742.104/0001-53

		<ul style="list-style-type: none"><li>- Ciclo do cálcio;</li> <li>- Ciclo do oxigênio;</li> <li>- Ciclo do nitrogênio;</li> <li>- Fluxo de energia e ciclo da matéria;</li> <li>- Mudanças climáticas e seus impactos ambientais e sociais;</li> <li>- Biodiversidade vegetal;</li> <li>- Biodiversidade e conservação marinha;</li> <li>- Poluição urbana e seu impacto na saúde;</li> <li>- Agricultura doméstica e segurança alimentar;</li> <li>- Recursos naturais e uso sustentável;</li> <li>- Etnobotânica — reconhecimento e saberes locais;</li></ul>
--	--	---

Av. Amaral Av. Amaral Peixoto, n. 207 – sala 1515  
Centro - Niterói – RJ – Brasil – CEP: 24.020-071  
[instituto@tresromas.org](mailto:instituto@tresromas.org)

168



# Instituto Três Romãs

CNPJ: 29.742.104/0001-53

		<ul style="list-style-type: none"><li>- Descarte correto de embalagens de medicamentos e medicamentos vencidos;</li></ul>
<b>Atividades de integração</b>		<ul style="list-style-type: none"><li>- Plantio de mudas na ilha do Tibau</li><li>- Peça de teatro: Sonhos de Raquel... e de Pedro também;</li><li>- Palestra: Traçando Caminhos: Construção de trajetórias e perspectiva para jovens</li><li>- Trilha Caminhos de Darwin</li><li>- Passeio: Mercado Municipal</li><li>- Palestra Setembro Amarelo</li><li>- Participação na Batalha de Trap</li><li>- Participação no 2º Congresso Brasileiro de Trilhas;</li><li>- Festival Nosso Mundo</li><li>- Palestra: Projeto de Vida, já pensou no seu eu?</li><li>- Palestra: Empreendedorismo</li></ul>

Av. Amaral Av. Amaral Peixoto, n. 207 – sala 1515  
Centro - Niterói – RJ – Brasil – CEP: 24.020-071  
instituto@tresromas.org

169

- Visita: Forte do Pico
- Visita Fortaleza de Santa Cruz
- Aula técnica: Praia do forte Rio Branco
- Aula técnica: Praia de Itaipu

## 5.13.2 Fotos do Local



Figura 177 - Território Penha



Figura 178 - Território Penha





*Figura 180 - Território Penha*



*Figura 181 - Território Penha*



*Figura 182 - Território Penha*



*Figura 183 - Território Penha*





Figura 184 - Território Penha



Figura 185 - Território Penha





# Instituto Três Romãs

CNPJ: 29.742.104/0001-53

## 5.14 FAZENDINHA:

**Número de jovens participantes:** 9

**Equipe de campo:**

**Instrutora:** Giulia

**Monitor:** Marcelo (ITR),

**Agente de Cidadania:** Carla Sobral (Firjan)

**Eixos trabalhados no Programa:** Áreas Verdes, Década dos Oceanos, Parques, Resíduos Sólidos

### **Ações de campo executadas:**

Como o próprio nome já diz, o Território da Fazendinha é o que proporciona o maior espaço para cultivo e plantio.

Nesse território foi realizado todo um trabalho de revitalização do centro comunitário, paisagismo no entorno do centro e pintura das estruturas adjacentes ao campo de futebol.

Além disso foi criada a maior horta comunitária do programa, até agora, e a horta já está produzindo a todo vapor: tomate, alface, rabanete, cenoura, salsa, cebolinha, agrião e muito mais podem ser colhidos na horta comunitária da Fazendinha.

No entanto, apesar de toda essa facilidade de encontrar área agriculturável, esse território tem a desvantagem de ser distante da área urbana e ser ligado por uma estrada de terra que não oferece nenhuma proteção para os dias de chuva, assim como o centro comunitário e as áreas de atuação dos jovens também não possuem proteção contra a chuva. Em função disso, os dias chuvosos este território não pode ter atividades, sendo estas transferidas para o Caranguejo.

174

Av. Amaral Av. Amaral Peixoto, n. 207 – sala 1515  
Centro - Niterói – RJ – Brasil – CEP: 24.020-071  
instituto@tresromas.org



# Instituto Três Romãs

CNPJ: 29.742.104/0001-53

## 5.14.1 Detalhamento das atividades

<b>Tipo de Ação junho – novembro 2023</b>		
<b>Capacitações</b>		<ul style="list-style-type: none"> <li>- Oficinas de pintura a óleo;</li> <li>- Oficina de Kokedama;</li> <li>- Produção de sementes;</li> <li>- Plantio</li> <li>- Produção de mudas</li> </ul>
<b>Projetos de campo</b>	<b>Levantamento de informações e mapeamento</b>	<ul style="list-style-type: none"> <li>- Reconhecimento do Território</li> <li>- Áreas com potencial de ressignificação</li> </ul>
	<b>Intervenção no espaço</b>	<ul style="list-style-type: none"> <li>- Criação de canteiros paisagísticos</li> <li>- Instalação de vasos decorativos com pneus reciclados</li> </ul>

175

Av. Amaral Av. Amaral Peixoto, n. 207 – sala 1515  
 Centro - Niterói – RJ – Brasil – CEP: 24.020-071  
 instituto@tresromas.org



# Instituto Três Romãs

CNPJ: 29.742.104/0001-53

		- Instalação de vasos decorativos com garrafas pet recicladas
	<b>Educação Ambiental</b>	<ul style="list-style-type: none"><li>- Separação, reaproveitamento E reciclagem de lixo;</li><li>- Preparação do solo, substrato e adubação;</li><li>- Pragas e doenças em plantações: Análise e gestão de insetos, fungos e outros patógenos;</li><li>- Construção e manutenção de hortas, canteiros e viveiro de mudas;</li><li>- Técnicas de construção e cuidado de áreas de cultivo de plantas;</li><li>- Compostagem domiciliar;</li><li>- Processo de decomposição de resíduos orgânicos para produção de adubo;</li><li>- Ciclo da água;</li></ul>

Av. Amaral Av. Amaral Peixoto, n. 207 – sala 1515  
Centro - Niterói – RJ – Brasil – CEP: 24.020-071  
instituto@tresromas.org

176





# Instituto Três Romãs

CNPJ: 29.742.104/0001-53

		<ul style="list-style-type: none"><li>- Ciclo do carbono;</li><li>- Ciclo do fósforo;</li><li>- Ciclo do cálcio;</li><li>- Ciclo do oxigênio;</li><li>- Ciclo do nitrogênio;</li><li>- Fluxo de energia e ciclo da matéria;</li><li>- Mudanças climáticas e seus impactos ambientais e sociais;</li><li>- Biodiversidade vegetal;</li><li>- Biodiversidade e conservação marinha;</li><li>- Poluição urbana e seu impacto na saúde;</li><li>- Agricultura doméstica e segurança alimentar;</li></ul>
--	--	--

Av. Amaral Av. Amaral Peixoto, n. 207 – sala 1515  
Centro - Niterói – RJ – Brasil – CEP: 24.020-071  
[instituto@tresromas.org](mailto:instituto@tresromas.org)

177



# Instituto Três Romãs

CNPJ: 29.742.104/0001-53

		<ul style="list-style-type: none"><li>- Recursos naturais e uso sustentável;</li><li>- Etnobotânica — reconhecimento e saberes locais;</li><li>- Descarte correto de embalagens de medicamentos e medicamentos vencidos;</li></ul>
<b>Atividades de integração</b>		<ul style="list-style-type: none"><li>- Plantio de mudas na ilha do Tibau</li><li>- Peça de teatro: Sonhos de Raquel... e de Pedro também;</li><li>- Palestra: Traçando Caminhos: Construção de trajetórias e perspectiva para jovens</li><li>- Trilha Caminhos de Darwin</li><li>- Passeio: Mercado Municipal</li><li>- Palestra Setembro Amarelo</li><li>- Participação na Batalha de Trap</li></ul> <p>Participação no 2º Congresso Brasileiro de Trilhas;</p>

Av. Amaral Av. Amaral Peixoto, n. 207 – sala 1515  
Centro - Niterói – RJ – Brasil – CEP: 24.020-071  
instituto@tresromas.org

178



# Instituto Três Romãs

CNPJ: 29.742.104/0001-53

	<ul style="list-style-type: none"><li>- Festival Nosso Mundo</li><li>- Palestra: Projeto de Vida, já pensou no seu eu?</li><li>- Palestra: Empreendedorismo</li><li>- Visita: Forte do Pico</li><li>- Visita Fortaleza de Santa Cruz</li><li>- Aula técnica: Praia do forte Rio Branco</li><li>- Aula técnica: Praia de Itaipu</li></ul>
--	--

Av. Amaral Av. Amaral Peixoto, n. 207 – sala 1515  
Centro - Niterói – RJ – Brasil – CEP: 24.020-071  
[instituto@tresromas.org](mailto:instituto@tresromas.org)

179



## 5.14.2. Fotos do local:



*Figura 156 - Território Fazendinha*



*Figura 157 - Território Fazendinha*





*Figura 158 - Território Fazendinha*



*Figura 159 - Território Fazendinha*





*Figura 160 - Território Fazendinha*



*Figura 161 - Território Fazendinha*





*Figura 162 - Território Fazendinha*



*Figura 163 - Território Fazendinha*





# Instituto Três Romãs

CNPJ: 29.742.104/0001-53

## **5.15 Nova Brasília / Travessas:**

**Número de jovens participantes: 83**

**Equipe de campo:**

**Instrutor:** Kaio Marcos Moraes

**Monitor:** Mariana da Silva e Marcos Vinícius (ITR),

**Agente de Cidadania:** Gisele Azevedo (Firjan)

**Eixos trabalhados no Programa: Áreas Verdes, Década dos Oceanos, Parques e Gerenciamento de Resíduos Sólidos.**

### **Ações de campo executadas:**

O território de Nova Brasília e Travessas, desde o início, apresentou dificuldades específicas ligadas àquele território, independente dos jovens. Infelizmente este território apresenta grande incidência de confronto entre a polícia e o tráfico de drogas local, o que gera grande insegurança aos jovens durante as atividades a serem executadas.

Ao longo do Programa houveram alguns problemas com o ponto de apoio sugerido, pois o local também era utilizado em dias de “baile” na comunidade, que aconteciam nas madrugadas de sábado para domingo. Após o baile, o local utilizado como ponto de apoio, uma quadra poliesportiva na entrada da comunidade, se encontrava em estado deplorável de higiene, tendo em vista que a responsabilidade da higienização da quadra era da Associação de Moradores, que por sua vez, não o fazia. Além disso, a falta d’água no local era constante, sendo essa quadra abastecida por caminhão pipa todo sábado, antes do “baile”, água essa que se esgotava logo no dia seguinte.

Outro ponto em desvantagem é a alta urbanização da comunidade, que impossibilitava de maiores intervenções de plantio. Esse contexto urbano intenso limitava as oportunidades para implementar projetos de plantio ou intervenções mais significativas. A densidade urbana restringe o espaço disponível para atividades relacionadas ao cultivo de plantas ou árvores,

184

Av. Amaral Av. Amaral Peixoto, n. 207 – sala 1515  
Centro - Niterói – RJ – Brasil – CEP: 24.020-071  
instituto@tresromas.org



# Instituto Três Romãs

CNPJ: 29.742.104/0001-53

dificultando a criação de áreas verdes ou projetos de agricultura urbana. Essa situação tem impactos significativos na qualidade ambiental e na conexão das pessoas com a natureza, além de representar um desafio para a promoção de práticas sustentáveis em ambientes urbanos densamente habitados.

Em contraponto, nesta comunidade foi possível contar com grande engajamento por parte dos moradores, que se empenharam em fazer a manutenção dos canteiros criados, além de participar ativamente na revitalização de pontos estratégicos da comunidade, como por exemplo, uma esquina onde havia despejo irregular de lixo e entulho que foi limpa e revitalizada, houve a implementação de caçambas de lixo da Clin, mediante solicitação do Instituto.

185

Av. Amaral Av. Amaral Peixoto, n. 207 – sala 1515  
Centro - Niterói – RJ – Brasil – CEP: 24.020-071  
[instituto@tresromas.org](mailto:instituto@tresromas.org)



# Instituto Três Romãs

CNPJ: 29.742.104/0001-53

## 5.15.1 Detalhamento das atividades

Tipo de Ação	junho – novembro 2023
<b>Capacitações</b>	<ul style="list-style-type: none"><li>- Oficinas de pintura a óleo;</li><li>- Oficina de Kokedama;</li><li>- Oficina de Macramê;</li><li>- Compostagem;</li><li>- Manutenção de Solo;</li><li>- Produção de sementes;</li><li>- Criação de Canteiros com reaproveitamento de materiais destinados ao descarte;</li><li>- Plantio Suspenso em Pallets;</li><li>- Plantio em Pneus;</li><li>- Produção de mudas;</li></ul>





# Instituto Três Romãs

CNPJ: 29.742.104/0001-53

<b>Projetos de campo</b>	<b>Levantamento de informações e mapeamento</b>	<ul style="list-style-type: none"><li>- Reconhecimento do Território;</li><li>- Áreas com potencial de ressignificação;</li></ul>
	<b>Intervenção no espaço</b>	<ul style="list-style-type: none"><li>- Criação de canteiros paisagísticos;</li><li>- Revitalização de mesas e bancos de concreto;</li><li>- Instalação de vasos decorativos com pneus reciclados;</li><li>- Pintura do guarda-corpo de concreto;</li><li>- Implementação de placas de conscientização acerca da importância de cuidar do meio ambiente;</li><li>- Implementação de placas de conscientização acerca de temas como prevenção ao suicídio;</li><li>- Revitalização nos arredores do ponto de apoio;</li></ul>

187

Av. Amaral Av. Amaral Peixoto, n. 207 – sala 1515  
Centro - Niterói – RJ – Brasil – CEP: 24.020-071  
instituto@tresromas.org



# Instituto Três Romãs

CNPJ: 29.742.104/0001-53

		<ul style="list-style-type: none"><li>- Pintura de muros pela comunidade;</li><li>- Confeção de casas e comedouros para os diversos animais de rua que se encontram na comunidade.</li></ul>
	<b>Educação Ambiental</b>	<ul style="list-style-type: none"><li>- Separação, reaproveitamento E reciclagem de lixo;</li><li>-Preparação do solo, substrato e adubação;</li><li>- Pragas e doenças em plantações: Análise e gestão de insetos, fungos e outros patógenos;</li><li>- Construção e manutenção de hortas, canteiros e viveiro de mudas;</li><li>- Técnicas de construção e cuidado de áreas de cultivo de plantas;</li><li>- Compostagem domiciliar;</li><li>- Processo de decomposição de resíduos orgânicos para produção de adubo;</li><li>- Ciclo da água;</li></ul>

188

Av. Amaral Av. Amaral Peixoto, n. 207 – sala 1515  
Centro - Niterói – RJ – Brasil – CEP: 24.020-071  
instituto@tresromas.org



# Instituto Três Romãs

CNPJ: 29.742.104/0001-53

		<ul style="list-style-type: none"><li>- Ciclo do carbono;</li><li>- Ciclo do fósforo;</li><li>- Ciclo do cálcio;</li><li>- Ciclo do oxigênio;</li><li>- Ciclo do nitrogênio;</li><li>- Fluxo de energia e ciclo da matéria;</li><li>- Mudanças climáticas e seus impactos ambientais e sociais;</li><li>- Biodiversidade vegetal;</li><li>- Biodiversidade e conservação marinha;</li><li>- Poluição urbana e seu impacto na saúde;</li><li>- Agricultura doméstica e segurança alimentar;</li><li>- Recursos naturais e uso sustentável;</li></ul>
--	--	---

189

Av. Amaral Av. Amaral Peixoto, n. 207 – sala 1515  
Centro - Niterói – RJ – Brasil – CEP: 24.020-071  
[instituto@tresromas.org](mailto:instituto@tresromas.org)





# Instituto Três Romãs

CNPJ: 29.742.104/0001-53

		<ul style="list-style-type: none"><li>- Etnobotânica — reconhecimento e saberes locais;</li><li>- Descarte correto de embalagens de medicamentos e medicamentos vencidos;</li></ul>
--	--	---

Av. Amaral Av. Amaral Peixoto, n. 207 – sala 1515  
Centro - Niterói – RJ – Brasil – CEP: 24.020-071  
[instituto@tresromas.org](mailto:instituto@tresromas.org)

190



# Instituto Três Romãs

CNPJ: 29.742.104/0001-53

<p><b>Atividades de integração</b></p>	<ul style="list-style-type: none"><li>- Plantio de mudas na ilha do Tibau</li><li>- Peça de teatro: Sonhos de Raquel... e de Pedro também;</li><li>- Palestra: Traçando Caminhos — Construção de trajetórias e perspectiva para jovens;</li><li>- Trilha Caminhos de Darwin;</li><li>- Passeio: Mercado Municipal;</li><li>- Palestra Setembro Amarelo;</li><li>- Participação na Batalha de Trap;</li><li>- Participação no 2º Congresso Brasileiro de Trilhas;</li><li>- Festival Nosso Mundo;</li><li>- Palestra: Projeto de Vida, já pensou no seu eu?;</li><li>- Palestra: Negritude Empreendedora;</li><li>- Visita: Forte do Pico;</li><li>- Visita: Fortaleza de Santa Cruz;</li><li>- Aula técnica de Biologia Marinha e Conservação: Praia do Forte Rio Branco;</li><li>- Aula técnica de Biologia Marinha e Conservação: Praia de Itaipu.</li></ul>
--	--

191

Av. Amaral Av. Amaral Peixoto, n. 207 – sala 1515  
Centro - Niterói – RJ – Brasil – CEP: 24.020-071  
instituto@tresromas.org

## 5.15.2 Fotos do local



*Figura 164 -Território Nova Brasília*



*Figura 165 -Território Nova Brasília*





Figura 166 -Território Nova Brasília



Figura 167 -Território Nova Brasília

Av. Amaral Av. Amaral Peixoto, n. 207 – sala 1515  
Centro - Niterói – RJ – Brasil – CEP: 24.020-071  
[instituto@tresromas.org](mailto:instituto@tresromas.org)



*Figura 168 - Território Nova Brasília*



*Figura 169 - Território Nova Brasília*





*Figura 170 - Território Nova Brasília (antes)*

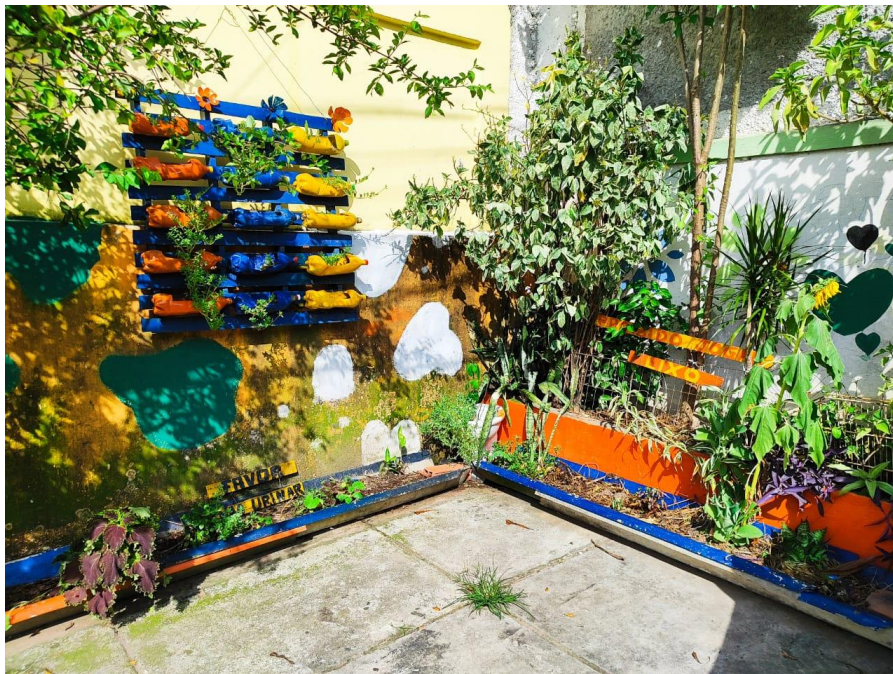

*Figura 171 - Território Nova Brasília (depois)*





Figura 172 - Território Nova Brasília



Figura 173 - Território Nova Brasília





# Instituto Três Romãs

CNPJ: 29.742.104/0001-53



Centro - Niterói – RJ – Brasil – CEP: 24.020-071

[instituto@tresromas.org](mailto:instituto@tresromas.org)



*Figura 175 - Território Nova Brasília*



*Figura 176 - Território Nova Brasília*





## 5.16 Maria Paula

**Número de jovens participantes: 10**

**Equipe de campo:**

**Instrutor:** Ana Danielle Pupescu

**Monitor:** Michele (ITR),

**Agente de Cidadania:** Manuela Ribeiro (Firjan)

**Eixos trabalhados no Programa:** Áreas Verdes, Década dos Oceanos, Parques e Gerenciamento de Resíduos Sólidos.

**Ações de campo executadas:**

O território de Maria Paula, desde o início, apresentou algumas dificuldades específicas. Nesse território há poucos jovens, o que fez com que as atividades demorassem um pouco mais para serem concluídas, apesar do grande engajamento por parte dos estudantes. Alguns percalços ocorreram ao longo do Programa, mas nada que impedisse o andamento das atividades.

Ao longo do Programa houveram alguns pequenos problemas com o ponto de apoio sugerido. Problemas eventuais como despejo irregular de material de obra e problemas com a estrutura do local, apesar disto, em geral foi possível suprir as necessidades dos participantes.

Um outro ponto de dificuldade, foi a falta de resposta dos ofícios enviados solicitando autorização para intervenção na Clínica da Família, uma vez que, o Instituto Três Romãs foi instruído, em visita à unidade de saúde, que só poderia iniciar a realização do planejamento de forma efetiva no local, após a resposta aos Ofícios previamente encaminhados.

Em contraponto, nesta comunidade foi possível contar com grande engajamento por parte dos moradores, os quais se empenharam em fazer a manutenção da horta comunitária, além de participar ativamente na revitalização de pontos de convivência.





# Instituto Três Romãs

CNPJ: 29.742.104/0001-53

## 5.16.1 Detalhamento das atividades

Tipo de Ação	junho – novembro 2023
<b>Capacitações</b>	<ul style="list-style-type: none"><li>- Oficinas de pintura a óleo;</li><li>- Oficina de Kokedama;</li><li>- Oficina de Macramê;</li><li>- Compostagem;</li><li>- Manutenção de Solo;</li><li>- Produção de sementes;</li><li>- Criação de horta comunitária com reaproveitamento de materiais destinados ao descarte;</li><li>- Produção de vasos com Bambu;</li><li>- Plantio em Pneus;</li><li>- Produção de mudas;</li></ul>

200

Av. Amaral Av. Amaral Peixoto, n. 207 – sala 1515  
Centro - Niterói – RJ – Brasil – CEP: 24.020-071  
instituto@tresromas.org



# Instituto Três Romãs

CNPJ: 29.742.104/0001-53

	<b>Levantamento de informações e mapeamento</b>	<ul style="list-style-type: none"><li>- Reconhecimento do Território;</li><li>- Áreas com potencial de resignificação;</li></ul>
	<b>Intervenção no espaço</b>	<ul style="list-style-type: none"><li>- Criação de horta comunitária com tela de galinheiro reaproveitada e pedras;</li><li>- Revitalização de mesas e bancos de concreto;</li><li>- Confecção e instalação de vasos decorativos com pneus reciclados;</li><li>- Confecção e instalação de vasos decorativos para mudas com Bambu;</li><li>- Implementação de placas de conscientização acerca da importância de cuidar do meio ambiente;</li><li>- Revitalização do muro da associação de moradores, fez-se arte com tampinhas de garrafa pet;</li></ul>

**Projetos de campo**

201

Av. Amaral Av. Amaral Peixoto, n. 207 – sala 1515  
Centro - Niterói – RJ – Brasil – CEP: 24.020-071  
instituto@tresromas.org



# Instituto Três Romãs

CNPJ: 29.742.104/0001-53

		<ul style="list-style-type: none"><li>- Revitalização nos arredores do ponto de apoio;</li><li>- Pintura de muros pela comunidade;</li><li>- Confeção de casas e comedouros para os diversos animais de rua que se encontram na comunidade;</li></ul>
	<b>Educação Ambiental</b>	<ul style="list-style-type: none"><li>- Separação, reaproveitamento E reciclagem de lixo;</li><li>- Preparação do solo, substrato e adubação;</li><li>- Pragas e doenças em plantações: Análise e gestão de insetos, fungos e outros patógenos;</li><li>- Construção e manutenção de hortas, canteiros e viveiro de mudas;</li><li>- Técnicas de construção e cuidado de áreas de cultivo de plantas;</li><li>- Compostagem domiciliar;</li></ul>

202

Av. Amaral Av. Amaral Peixoto, n. 207 – sala 1515  
Centro - Niterói – RJ – Brasil – CEP: 24.020-071  
instituto@tresromas.org





# Instituto Três Romãs

CNPJ: 29.742.104/0001-53

		<ul style="list-style-type: none"><li>- Processo de decomposição de resíduos orgânicos para produção de adubo;</li><li>- Ciclo da água;</li><li>- Ciclo do carbono;</li><li>- Ciclo do fósforo;</li><li>- Ciclo do cálcio;</li><li>- Ciclo do oxigênio;</li><li>- Ciclo do nitrogênio;</li><li>- Fluxo de energia e ciclo da matéria;</li><li>- Mudanças climáticas e seus impactos ambientais e sociais;</li><li>- Biodiversidade vegetal;</li><li>- Biodiversidade e conservação marinha;</li><li>- Poluição urbana e seu impacto na saúde;</li></ul>
--	--	---

203

Av. Amaral Av. Amaral Peixoto, n. 207 – sala 1515  
Centro - Niterói – RJ – Brasil – CEP: 24.020-071  
[instituto@tresromas.org](mailto:instituto@tresromas.org)



# Instituto Três Romãs

CNPJ: 29.742.104/0001-53

		<ul style="list-style-type: none"><li>- Agricultura doméstica e segurança alimentar;</li><li>- Recursos naturais e uso sustentável;</li><li>- Etnobotânica — reconhecimento e saberes locais;</li><li>- Descarte correto de embalagens de medicamentos e medicamentos vencidos;</li></ul>
<b>Atividades de integração</b>	<ul style="list-style-type: none"><li>- Plantio de mudas na ilha do Tibau;</li><li>- Peça de teatro: Sonhos de Raquel... e de Pedro também;</li><li>- Palestra: Traçando Caminhos - Construção de trajetórias e perspectiva para jovens;</li><li>- Trilha Caminhos de Darwin;</li><li>- Passeio: Mercado Municipal;</li><li>- Palestra Setembro Amarelo;</li><li>- Participação na Batalha de Trap;</li><li>- Participação no 2º Congresso Brasileiro de Trilhas;</li></ul>	

204

Av. Amaral Av. Amaral Peixoto, n. 207 – sala 1515  
Centro - Niterói – RJ – Brasil – CEP: 24.020-071  
instituto@tresromas.org



# Instituto Três Romãs

CNPJ: 29.742.104/0001-53

	<ul style="list-style-type: none"><li>- Festival Nosso Mundo;</li><li>- Palestra: Projeto de Vida, já pensou no seu eu?;</li><li>- Palestra: Negritude Empreendedora;</li><li>- Visita: Forte do Pico;</li><li>- Visita: Fortaleza de Santa Cruz;</li><li>- Aula técnica de Biologia Marinha e Conservação: Praia do Forte Rio Branco;</li><li>- Aula técnica de Biologia Marinha e Conservação: Praia de Itaipu;</li></ul>
--	---

Av. Amaral Av. Amaral Peixoto, n. 207 – sala 1515  
Centro - Niterói – RJ – Brasil – CEP: 24.020-071  
[instituto@tresromas.org](mailto:instituto@tresromas.org)

205



## 5.16.1 Fotos do Local

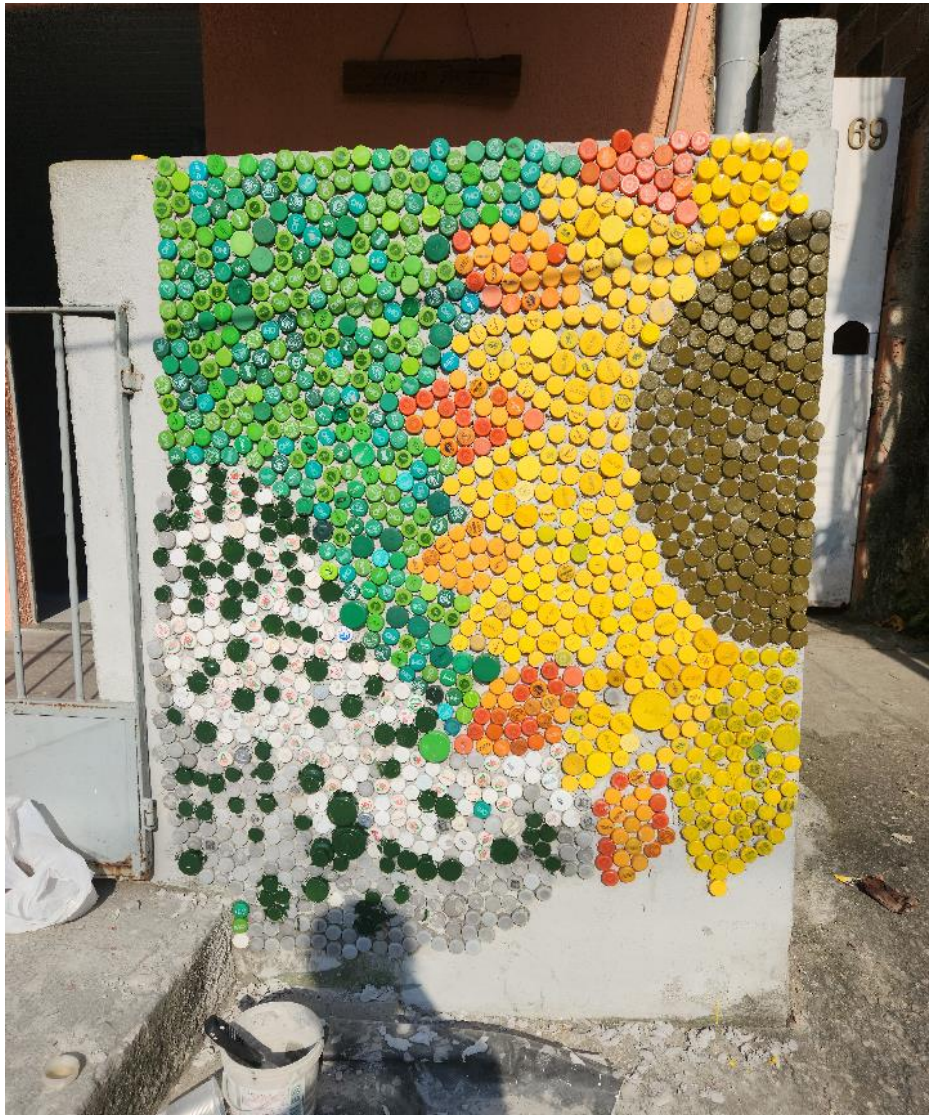

*Figura 177 - Território Maria Paula*

Av. Amaral Av. Amaral Peixoto, n. 207 – sala 1515  
Centro - Niterói – RJ – Brasil – CEP: 24.020-071  
[instituto@tresromas.org](mailto:instituto@tresromas.org)



*Figura 178 e 179- Território Maria Paula*







*Figura 180 e 181 - Território Maria Paula*





*Figura 182 - Território Maria Paula*





# Instituto Três Romãs

CNPJ: 29.742.104/0001-53

## 5.17. Teixeira de Freitas

**Número de jovens participantes: 52**

**Equipe de campo:**

**Instrutor:** Patrícia e Haryel.

**Monitor:** Antônio Carlos (ITR),

**Agente de Cidadania:** João Batista (Firjan)

**Eixos trabalhados no Programa:** Áreas Verdes, Década dos Oceanos, Parques e Gerenciamento de Resíduos Sólidos.

**Ações de campo executadas:**

Um ponto em desvantagem é a alta urbanização da comunidade, que nos impossibilitava de maiores intervenções de plantio. Esse contexto urbano intenso limitava as oportunidades para implementar projetos de plantio ou intervenções mais significativas. A densidade urbana restringe o espaço disponível para atividades relacionadas ao cultivo de plantas ou árvores, dificultando a criação de áreas verdes ou projetos de agricultura urbana. Essa situação tem impactos significativos na qualidade ambiental e na conexão das pessoas com a natureza, além de representar um desafio para a promoção de práticas sustentáveis em ambientes urbanos densamente habitados.

Os locais onde haviam espaços com potencial de plantio havia vegetação muito densa, o que dificultava a entrada dos jovens em alguns momentos.

Apesar disso, foi possível trabalhar ativamente em parceria com a Clínica da Família do território, onde foram feitas diversas revitalizações no espaço com o intuito de harmonizar e embelezar o ambiente, trazendo bem-estar às pessoas que ali frequentavam.

210

Av. Amaral Av. Amaral Peixoto, n. 207 – sala 1515  
Centro - Niterói – RJ – Brasil – CEP: 24.020-071  
instituto@tresromas.org



# Instituto Três Romãs

CNPJ: 29.742.104/0001-53

## 5.17.1 Detalhamento das atividades

Tipo de Ação	junho – novembro 2023
<b>Capacitações</b>	<ul style="list-style-type: none"><li>- Oficinas de pintura a óleo</li><li>- Oficina de Kokedama</li><li>- Oficina de Macramê;</li><li>- Compostagem;</li><li>- Manutenção de Solo;</li><li>- Produção de sementes;</li><li>- Plantio de mudas com reaproveitamento de materiais destinados ao descarte;</li><li>- Produção de vasos com Bambu;</li><li>- Plantio em Pneus;</li><li>- Produção de mudas;</li></ul>

211

Av. Amaral Av. Amaral Peixoto, n. 207 – sala 1515  
Centro - Niterói – RJ – Brasil – CEP: 24.020-071  
instituto@tresromas.org



# Instituto Três Romãs

CNPJ: 29.742.104/0001-53

	<b>Levantamento de informações e mapeamento</b>	<ul style="list-style-type: none"><li>- Reconhecimento do Território;</li><li>- Áreas com potencial de resignificação;</li></ul>
--	---	--

Av. Amaral Av. Amaral Peixoto, n. 207 – sala 1515  
Centro - Niterói – RJ – Brasil – CEP: 24.020-071  
[instituto@tresromas.org](mailto:instituto@tresromas.org)

212





# Instituto Três Romãs

CNPJ: 29.742.104/0001-53

<p><b>Projetos de campo</b></p>	<p><b>Intervenção no espaço</b></p>	<ul style="list-style-type: none"><li>- Criação de paisagismo na área da clínica da família.</li> <li>- Revitalização de mesas e bancos de concreto</li> <li>- Confeção e instalação de vasos decorativos com pneus reciclados.</li> <li>- Confeção e instalação de vasos decorativos para mudas com Bambu</li> <li>- Implementação de placas de conscientização acerca da importância de cuidar do meio ambiente.</li> <li>- Revitalização nos arredores do ponto de apoio e da praça de convivência pública</li> <li>- Confeção de mandala com pneus no canteiro da clínica.</li></ul>
---------------------------------	-------------------------------------	--

213

Av. Amaral Av. Amaral Peixoto, n. 207 – sala 1515  
Centro - Niterói – RJ – Brasil – CEP: 24.020-071  
instituto@tresromas.org



# Instituto Três Romãs

CNPJ: 29.742.104/0001-53

	<b>Educação Ambiental</b>	<ul style="list-style-type: none"><li>- Separação, reaproveitamento E reciclagem de lixo;</li><li>- Preparação do solo, substrato e adubação;</li><li>- Pragas e doenças em plantações: Análise e gestão de insetos, fungos e outros patógenos;</li><li>- Construção e manutenção de hortas, canteiros e viveiro de mudas;</li><li>- Técnicas de construção e cuidado de áreas de cultivo de plantas;</li><li>- Compostagem domiciliar;</li><li>- Processo de decomposição de resíduos orgânicos para produção de adubo;</li><li>- Ciclo da água;</li><li>- Ciclo do carbono;</li><li>- Ciclo do fósforo;</li><li>- Ciclo do cálcio;</li></ul>
--	---------------------------	--

214

Av. Amaral Av. Amaral Peixoto, n. 207 – sala 1515  
Centro - Niterói – RJ – Brasil – CEP: 24.020-071  
instituto@tresromas.org



# Instituto Três Romãs

CNPJ: 29.742.104/0001-53

		<ul style="list-style-type: none"><li>- Ciclo do oxigênio;</li><li>- Ciclo do nitrogênio;</li><li>- Fluxo de energia e ciclo da matéria;</li><li>- Mudanças climáticas e seus impactos ambientais e sociais;</li><li>- Biodiversidade vegetal;</li><li>- Biodiversidade e conservação marinha;</li><li>- Poluição urbana e seu impacto na saúde;</li><li>- Agricultura doméstica e segurança alimentar;</li><li>- Recursos naturais e uso sustentável;</li><li>- Etnobotânica — reconhecimento e saberes locais;</li><li>- Descarte correto de embalagens de medicamentos e medicamentos vencidos;</li></ul>
--	--	--

215

Av. Amaral Av. Amaral Peixoto, n. 207 – sala 1515  
Centro - Niterói – RJ – Brasil – CEP: 24.020-071  
[instituto@tresromas.org](mailto:instituto@tresromas.org)



# Instituto Três Romãs

CNPJ: 29.742.104/0001-53

<p><b>Atividades de integração</b></p>	<ul style="list-style-type: none"><li>- Plantio de mudas na ilha do Tibau</li><li>- Peça de teatro: Sonhos de Raquel... e de Pedro também;</li><li>- Palestra: Traçando Caminhos - Construção de trajetórias e perspectiva para jovens</li><li>- Trilha Caminhos de Darwin</li><li>- Passeio: Mercado Municipal</li><li>- Palestra Setembro Amarelo</li><li>- Participação na Batalha de Trap</li><li>- Participação no 2º Congresso Brasileiro de Trilhas;</li><li>- Festival Nosso Mundo</li><li>- Palestra: Projeto de Vida, já pensou no seu eu?</li><li>- Palestra: Negritude Empreendedora</li><li>- Visita: Forte do Pico</li><li>- Visita: Fortaleza de Santa Cruz</li><li>- Aula técnica de Biologia Marinha e Conservação: Praia do Forte Rio Branco</li><li>- Aula técnica de Biologia Marinha e Conservação: Praia de Itaipu</li></ul>
--	--

216

Av. Amaral Av. Amaral Peixoto, n. 207 – sala 1515  
Centro - Niterói – RJ – Brasil – CEP: 24.020-071  
instituto@tresromas.org



## 5.16.2 Fotos do local



*Figura 183 - Território Teixeira de Freitas*



*Figura 184 - Território Teixeira de Freitas*



*Figura 185 - Território Teixeira de Freitas*



*Figura 186 - Território Teixeira de Freitas*





*Figura 187 - Território Teixeira de Freitas*



*Figura 188 - Território Teixeira de Freitas*



*Figura 189 - Território Teixeira de Freitas*



*Figura 190 - Território Teixeira de Freitas*





*Figura 192 - Território Teixeira de Freitas*



*Figura 191 - Território Teixeira de Freitas*



# Instituto Três Romãs

CNPJ: 29.742.104/0001-53

## 6. Atividades Externas:

1. Plantio de mudas com participação do Prefeito na Ilha do Tibau — Abertura do Programa;
2. Palestra Traçando Caminhos: Construção de trajetórias e perspectivas para jovens;
3. Atividade no CIEP 446 Esther Botelho com plantio de sementes e jogos didáticos;
4. Trilha Caminhos de Darwin;
5. Visitação ao mercado Municipal de Niterói: exploração do local;
6. Palestra: Setembro Amarelo - Prevenção ao Suicídio;
7. Batalha de TRAP - musicalidade popular;
8. Congresso Brasileiro de Trilhas.
9. Festival Nosso Mundo;
10. Palestra "Projeto de Vida: Já pensou o seu?";
11. Palestra "Negritude Empreendedora: Vozes negras em destaque";
12. Conferência na Faculdade de Direito da UFF;
13. Visitação guiada ao Forte do Pico em parceria com o Exército;
14. Visitação guiada à Fortaleza de Santa Cruz em parceria com o Exército;
15. Visitação à praia do Forte Barão do Rio Branco - 21º GAC (praia com acesso exclusivo do Exército) com aula de Biologia Marinha e Conservação;
16. Visitação à Praia de Itaipu com aula de Biologia Marinha e Conservação;

222

Av. Amaral Av. Amaral Peixoto, n. 207 – sala 1515  
Centro - Niterói – RJ – Brasil – CEP: 24.020-071  
instituto@tresromas.org



## 7. Avaliação Geral

Ao longo desses seis meses de programa Niterói Jovem EcoSocial sob coordenação do ITR, foram realizadas diversas ações, principalmente de revitalização de espaços públicos ou ressignificação de espaços abandonados ou degradados, seja pela ação de descarte irregular de resíduos ou pela ocupação irregular do solo.

Estas ações, desenvolvidas majoritariamente pelos jovens sob a orientação do corpo técnico do ITR puderam, através da Educação Ambiental, ensinar os jovens conceitos como trabalho em equipe, noções de direitos e deveres dos cidadãos, despertar o sentimento de pertencimento do jovem em relação a sua comunidade e da cidade como um todo, capacitando os jovens a se desenvolverem a ponto de se identificar como uma ferramenta de transformação social.

Através da Educação Ambiental foi plantado muito mais do que arvores, mudas ou sementes, foram plantados conceitos sociais importantes para o desenvolvimento dos jovens no intuito de transformá-los em cidadãos ativos.

Tendo como metas aquelas definidas no plano inicial de trabalho escrito antes do corpo técnico do ITR ter conhecimento presencial dos territórios a serem trabalhados em abril de 2023, conclui-se que o escopo original foi satisfatoriamente atendido, uma vez que mais de 85% das atividades propostas foram executadas e as ações que não puderam ser realizadas tiveram como motivador impeditivo aspectos geográficos ou legislativo referente aos planos de manejo de unidades de conservação ou ainda por falta de estrutura alheia a competência de aquisição pelo ITR.

### 7.1. Cita-se como exemplo das ações não realizadas os seguintes itens:

1. Mapeamento de nascentes, córregos e mananciais;
2. Identificação de nascentes, córregos para apoio a educação ambiental relacionada ao saneamento e desperdício de água potável;

223

Av. Amaral Av. Amaral Peixoto, n. 207 – sala 1515  
Centro - Niterói – RJ – Brasil – CEP: 24.020-071  
instituto@tresromas.org



# Instituto Três Romãs

CNPJ: 29.742.104/0001-53

3. Plantio de Mudas em áreas de nascentes;
4. Certificação para as palestras e treinamentos, devido à falta de dados dos jovens;
5. Levantamento de áreas sujeitas à alagamento, deslizamento e/ou queimadas;
6. Palestra com especialista de defesa civil para conscientização e prevenção de desastres;
7. Laboratório de cozinha sustentável;
8. Mutirão de limpeza em praias e lagoas;
9. Curso de fotografia;
10. Concurso Fotográfico

Os itens 1, 2 e 3, a saber, mapeamento de nascentes, córregos e mananciais; identificação de nascentes, córregos para apoio a educação ambiental relacionada ao saneamento e desperdício de água potável e; Plantio de Mudas em áreas de nascentes; referem-se a um único tipo de atividade a qual envolve a possibilidade de existir nascentes dentro das áreas dos territórios que estejam acessíveis para intervenção com os jovens.

A saber, o único território com nascente conhecida é o território do Jacaré. No entanto, essa nascente específica faz parte de uma área de proteção cujo plano de manejo é de responsabilidade do Parque Orla Piratininga (POP) o qual desenvolve intervenção ativa na região.

Dentre as atividades previstas e não concluídas apresentam-se: a) o laboratório de cozinha sustentável; b) o mutirão de limpeza de praias e Lagoas; c) o curso de fotografia; d) um levantamento de áreas sujeitas a alagamento, deslizamento e queimadas com palestra de um especialista da defesa civil para a conscientização e prevenção de acidentes.

O item relativo à cozinha sustentável não pôde ser atendido porque durante o período de vigência do Programa não foi encontrado ponto de apoio adequado para a montagem e

224

Av. Amaral Av. Amaral Peixoto, n. 207 – sala 1515  
Centro - Niterói – RJ – Brasil – CEP: 24.020-071  
instituto@tresromas.org





# Instituto Três Romãs

CNPJ: 29.742.104/0001-53

realização de uma cozinha laboratorial. De maneira que fosse possível montar um laboratório de cozinha sustentável seria preciso um ponto de apoio com os requisitos mínimos de atendimento aos quesitos sanitários referentes a um ambiente de preparo alimentício. Seriam precisos: a) pontos de energia; b) bancadas; c) lavatório, pia; d) geladeira e) ambiente azulejado de fácil higienização e livre de interferências externas.

Infelizmente, os pontos de apoio, que foram conseguidos através dos monitores, da própria SEMPAS (Secretaria Municipal de Participação Social) não atendiam as necessidades mínimas sanitárias para montagem da cozinha.

A palestra de conscientização de defesa civil também não foi realizada, uma vez que não houve retorno das solicitações de ofícios para que fosse efetivada uma parceria com engajamento da secretaria de defesa civil do município de Niterói.

A atividade de Clean Up – mutirão de limpeza de praia – foi tentado. Foi realizada uma atividade na praia de Itaipu, com um aulão de biodiversidade marinha e a importância da preservação dos oceanos, e ao final estava proposta essa atividade de clean up. No entanto quando os instrutores distribuíram as sacolas de malha apropriadas para esse tipo de ação de limpeza de praia, os jovens se recusaram a realizar a atividade alegando que não iriam pegar lixo na praia, que isso era função da Clin. Uma pena que mesmo após ouvir por 1 hora sobre a importância da preservação das praias e oceanos os jovens se sintam constrangidos de fazer um pequeno esforço, simbólico na verdade, para a realização dessa ação.

Entende-se na ocasião que havia uma certa resistência devido a uma questão de autoestima, e a forma como os jovens se viam naquela época em relação a sociedade. Percebemos que eles se sentiram intimidados ou envergonhados para realizar esse tipo de ação.

O curso de fotografia e concurso fotográfico não foram realizados em razão do tempo de vigência do Termo de Colaboração.

Parte do que havia sido plantado foi comido e/ou pisoteado por animais de grande porte como cavalos e porcos e viu-se a necessidade de realizar uma proteção cercando as áreas.

225

Av. Amaral Av. Amaral Peixoto, n. 207 – sala 1515  
Centro - Niterói – RJ – Brasil – CEP: 24.020-071  
instituto@tresromas.org



# Instituto Três Romãs

CNPJ: 29.742.104/0001-53

Aproveitando a disponibilidade de bambus em áreas próximas ao território, realizou-se com o auxílio do instrutor do território a capacitação de corte e tratamento de bambu para os jovens.

Importa mencionar que embora não tenham sido realizadas algumas das atividades previstas, os jovens integrantes do Programa, atendendo solicitação do representante do órgão gestor, participaram de diversas outras atividades e eventos.

Entretanto, é possível registrar o alcance de mais de 85% do apontado no Plano de Trabalho e Relatório Inicial.

## 7.2. Realizações nesse período de seis meses:

*\* eventos e atividades não previstas inicialmente*

<b>Atividades Realizadas</b>	<ul style="list-style-type: none"><li>- Plantio de mudas com participação do Prefeito na Ilha do Tibau, abertura do Programa;</li><li>- Peça de teatro "Sonhos de Raquel... e de Pedro também; *</li><li>- Palestra Traçando Caminhos: Construção de trajetórias e perspectivas para jovens;</li><li>- Atividade no CIEP 446 Esther Botelho com plantio de sementes e jogos didáticos; *</li><li>- Trilha Caminhos de Darwin; *</li><li>- Visitação ao mercado Municipal de Niterói: exploração do local; *</li></ul>
------------------------------	---

226

Av. Amaral Av. Amaral Peixoto, n. 207 – sala 1515  
Centro - Niterói – RJ – Brasil – CEP: 24.020-071  
instituto@tresromas.org



# Instituto Três Romãs

CNPJ: 29.742.104/0001-53

<p><b>Atividades Realizadas</b></p>	<ul style="list-style-type: none"><li>- Palestra: Setembro Amarelo - Prevenção ao Suicídio;</li><li>- Batalha de TRAP - musicalidade popular;</li><li>- Congresso Brasileiro de Trilhas; *</li><li>- Festival Nosso Mundo; *</li><li>- Palestra "Projeto de Vida: Já pensou o seu?";</li><li>- Palestra "Negritude Empreendedora: Vozes negras em destaque."; *</li><li>- Conferência na Faculdade de Direito da UFF;*</li><li>- Visitação guiada ao Forte do Pico em parceria com o Exército; *</li><li>- Visitação guiada à Fortaleza de Santa Cruz em parceria com o Exército; *</li><li>- Visitação à praia do Forte Barão do Rio Branco</li><li>- 21º GAC (praia com acesso exclusivo do Exército) com aula de Biologia Marinha e Conservação;</li></ul>
-------------------------------------	---

227

Av. Amaral Av. Amaral Peixoto, n. 207 – sala 1515  
Centro - Niterói – RJ – Brasil – CEP: 24.020-071  
instituto@tresromas.org



# Instituto Três Romãs

CNPJ: 29.742.104/0001-53

<p><b>Atividades Realizadas</b></p>	<ul style="list-style-type: none"><li>- Visitação à Praia de Itaipu com aula de Biologia Marinha e Conservação;</li><li>- Ações de conscientização aos moradores locais;</li><li>- Ações de preservação e conscientização ambiental;</li><li>- Levantamento de locais com má gestão de resíduos sólidos dentro de comunidades;</li><li>- Elaboração de um plano de ação para mitigação do impacto ambiental causado pelo lixo;</li><li>- Palestra com especialistas em gestão de meio ambiente;</li><li>- Levantamento de área de trilha dentro dos territórios abrangidos por essa fase do programa Niterói Jovem EcoSocial;</li><li>- Palestra com especialista em unidades de conservação e ecoturismo;</li><li>- Apoio a unidades de conservação e áreas protegidas ambientalmente, com destaque para o</li></ul>
-------------------------------------	---

228

Av. Amaral Av. Amaral Peixoto, n. 207 – sala 1515  
Centro - Niterói – RJ – Brasil – CEP: 24.020-071  
instituto@tresromas.org





# Instituto Três Romãs

CNPJ: 29.742.104/0001-53

	<p>incentivo de uso público (ações de apoio ao Tibau);</p> <ul style="list-style-type: none"><li>- Plantio de 500 mudas na ilha do Tibau;</li><li>- Visita técnica à CLIN;</li><li>- Aulas de artesanato;</li><li>- Incentivo ao empreendedorismo;</li><li>- Aulas práticas sobre preparação e manejo de solo para plantio;</li><li>- Produção de hortas comunitárias;</li><li>- Produção de jardins sensoriais;</li><li>- Produção de jardins paisagísticos;</li><li>- Aulão sobre preservação dos oceanos e poluição marinha;</li><li>- Atividades de integração com temas associados aos eixos temáticos;</li></ul>
	<ul style="list-style-type: none"><li>- O que é lixo? Uma abordagem alternativa para os resíduos gerados pela atividade humana!;</li><li>- Reaproveitamento, Reciclagem e Reutilização:</li></ul>

229

Av. Amaral Av. Amaral Peixoto, n. 207 – sala 1515  
Centro - Niterói – RJ – Brasil – CEP: 24.020-071  
instituto@tresromas.org



# Instituto Três Romãs

CNPJ: 29.742.104/0001-53

<p><b>Temas Teóricos Abordados</b></p>	<p>qual a diferença entre esses conceitos?;</p> <ul style="list-style-type: none"><li>- Fatores Bióticos e Abióticos que influenciam nas plantações;</li><li>- Tipos de solo e suas especificidades;</li><li>- Preparação, manutenção E adubação de solos;</li><li>- Diversidade vegetal;</li><li>- Pragas, doenças: como tratá-las e preveni-las em diferentes tipos de plantações;</li><li>- Construção e Manutenção de Hortas, Estufas, Canteiros e Viveiros;</li><li>- Compostagem domiciliar: transformando seu resíduo orgânico em adubo para plantio;</li><li>- Importância da Agricultura Doméstica e sua relação com segurança alimentar;</li><li>- Polinizadores: Importantes Agentes na propagação de diversas plantas;</li></ul>
<p><b>Temas Teóricos Abordados</b></p>	<ul style="list-style-type: none"><li>- Ciclo do Nitrogênio e o plantio de leguminosas;</li><li>- Ciclo da Água;</li><li>- Noções de Fitoterapia: analisando a cartilha da Anvisa;</li><li>- Mudanças Climáticas: a ação do homem sobre a natureza e seus impactos ambientais e sociais;</li></ul>

230

Av. Amaral Av. Amaral Peixoto, n. 207 – sala 1515  
Centro - Niterói – RJ – Brasil – CEP: 24.020-071  
instituto@tresromas.org



# Instituto Três Romãs

CNPJ: 29.742.104/0001-53

<p><b>Temas Teóricos Abordados</b></p>	<ul style="list-style-type: none"><li>- Poluição urbana e seu impacto na saúde e sociedade;</li><li>- Zoonoses: Tipos mais comuns em regiões muito urbanizadas, sua disseminação, tratamento e prevenção;</li><li>- Sustentabilidade urbana: a importância da arborização adequada nas cidades;</li><li>- Justiça ambiental: Disparidades econômicas voltadas à educação ambiental;</li><li>- Diferentes ecossistemas e suas particularidades e importância no funcionamento das engrenagens da natureza;</li><li>- Biodiversidade e Conservação Marinha;</li><li>- Pesca predatória: um problema ambiental e seu grande impacto na saúde humana e do ecossistema marinho como um todo;</li><li>- Recursos Naturais e uso Sustentável: Gestão e conservação. "Precisamos gerencia-los com sabedoria, não existe Planeta B.";</li><li>- Energias Renováveis: uma alternativa ainda pouco explorada;</li><li>- Cidadania Ambiental;</li><li>- Objetivos de Desenvolvimento Sustentável:</li></ul>
--	---

231

Av. Amaral Av. Amaral Peixoto, n. 207 – sala 1515  
Centro - Niterói – RJ – Brasil – CEP: 24.020-071  
instituto@tresromas.org

	<p>ODS;</p> <p>- Cozinha sustentável: "O que era "lixo" vira comida. A Importância de se aproveitar ao máximo nossos recursos alimentícios.</p>
--	---

## 8. Registro fotográfico das atividades externa.

### 8.1 Festival Nosso Mundo.

O Festival Nosso Mundo foi uma ação de conscientização sobre a importância dos oceanos, ligada ao eixo temático Década dos Oceanos. Na oportunidade foi realizada uma atividade audiovisual paralela mostrando as obras do pintor Cândido Portinari.

Durante o evento houve também uma palestra de divulgação do programa Niterói Jovem EcoSocial, ministrada pelo coordenador, Sergio Marien, e pela presidente do Instituto Três Romãs (ITR), Sheila Faulhaber, para os jovens do Programa Grael, falando sobre alguma atividade desenvolvida.



*Figura 194 - Festival Nosso Mundo*





*Figura 193 - Festival Nosso Mundo*



*Figura 194 - Festival Nosso Mundo*



*Figura 195 - Festival Nosso Mundo*



*Figura 196 - Festival Nosso Mundo*



*Figura 198 - Festival Nosso Mundo*



*Figura 199 - Festival Nosso Mundo*



*Figura 200 - Festival Nosso Mundo*



## 8.2 Escola Municipal Demenciano Antônio de Moura - Comunidade do Juca Branco

Um dos eventos realizados, cujo o cunho pedagógico do programa se mostrou muito satisfatório, aconteceu com os instrutores e jovens do programa Niterói Jovem EcoSocial associados aos jovens da Escola Municipal Demenciano Antonio de Moura.

A atividade consistiu-se da realização de uma conscientização infantil de educação ambiental através da construção de um painel (jardim) vertical com as crianças para que elas aprendam conceitos básicos de cuidados com o meio ambiente.



*Figura 201 - Atividade em Escola no Juca Branco*



*Figura 103- Atividade em Escola no Juca Branco*



*Figura 202 - Atividade em Escola no Juca Branco*



*Figura 204 - Atividade em Escola no Juca Branco*





*Figura 205 - Atividade em Escola no Juca Branco*



*Figura 206 - Atividade em Escola no Juca Branco*

## 8.3 Festival de TRAP

O Festival de Trap, foi uma atividade de cunho cultural, engajada na descoberta de novos talentos musicais dentro das comunidades.

Como é de ciência de todos, a maioria esmagadora dos novos artistas de música urbana a saber: rap, trap, hip hop, entre outras, são descobertos através de festivais ou “batalhas” que acontecem dentro das comunidades. Esses jovens, que antes não tinham como demonstrar seus talentos, podem através desses festivais mostrar sua arte, bem como conhecer músicos profissionais que já estão na cena profissional como é o caso do host do festival, o MC Naan e da convidada Global Azzy, ambos de São Gonçalo e com carreiras proeminentes.

A Final do Festival de Trap aconteceu no espaço auditório do Tio Sam no Barreto. Foi um evento marcado pela alegria, criatividade e amizade entre os músicos que se revezaram no palco “batalhando” através de rimas improvisadas. Este festival cultural se consolidou como uma das atividades de maior engajamento dos jovens



*Figura 208 - Festival de TRAP*





Figura 209, 210 E 211 - Festival de TRAP





*Figura 212, 213, 214 - Festival de TRAP*





## 8.4 Palestra: Construindo Carreiras

No dia 20 de outubro antes da grande final do festival de TRAP, os jovens de todos os territórios tiveram a oportunidade de ouvir a palestra “Construindo carreiras”, que tratou sobre temas atuais para os jovens como a escolha da carreira, ansiedade, tomadas de decisão e planejamento pessoal.

Essa palestra mostrou-se de extrema importância pois é sabido que a geração Z, principalmente os jovens em situação de vulnerabilidade social, sofrem com a ansiedade e dúvida sobre seu futuro, trabalho, estudo, carreiras, família e todas essas questões que trazem ansiedade, angústia e até depressão a essa geração.

Essa palestra se mostrou tão atual e importante, que existe previsão para mais palestras com esse conteúdo específico.



Figura 215 E 216 – Palestra Construindo Carreiras





*Figura 219 - Palestra Construindo Carreiras*

## 8.5 Caminhos de Darwin

Em agosto houve a comemoração dos 1000 visitantes do Caminhos de Darwin que aconteceu no Parque Rural. Nesta oportunidade o Programa Niterói Jovem EcoSocial teve a oportunidade para levar os jovens participantes para fazer uma das trilhas que Charles Darwin percorreu em sua passagem pelo Brasil, e nesse trajeto foi realizado uma aula de campo expositiva sobre a biodiversidade da mata atlântica, micro clima, o instrutor Sergio, do Parque Rural, ministrou uma palestra sobre manutenção, usos e manejos de trilhas e a importância da preservação das unidades de conservação UC, bem como a importância da passagem desse Naturalista Britânico pelo Brasil, seus estudos e observações para a formulação da Teoria da Evolução Biológica através da seleção natural.



Vale ressaltar que, nessa ocasião, aproximadamente 500 pessoas participaram da atividade, incluindo jovens do Programa, monitores, instrutores, agentes de cidadania e membros do Instituto Três Romãs.

Em uma única sexta-feira, o Programa Niterói Jovem EcoSocial foi responsável por acrescentar 50% a mais de visitantes à trilha. Dessa forma, a celebração dos 1000 visitantes, na realidade, registrou a presença de 1500 visitantes.



*Figura 220 - Caminhos de Darwin*



*Figura 221 - Caminhos de Darwin*





*Figura 222, 223 e 224- Caminhos de Darwin*







Figura 225- Caminhos de Darwin



Figura 226 - Caminhos de Darwin

Av. Amaral Av. Amaral Peixoto, n. 207 – sala 1515  
Centro - Niterói – RJ – Brasil – CEP: 24.020-071  
[instituto@tresromas.org](mailto:instituto@tresromas.org)



## 8.6 Aula de Biologia Marinha em Itaipu

Uma das aulas que mais trouxeram engajamento dos jovens foi o aulão de Biologia Marinha e Ecologia Oceânica. Em cumprimento ao eixo didático referente a Década dos Oceanos, com o objetivo de transmitir aos jovens conceitos de biodiversidade oceânica e biologia marinha na praia de Itaipu.

Essa aula foi ministrada pela Bióloga Marinha Marina Mascarenhas, da Universidade Federal Fluminense, coordenadora do Programa “Ecos dos Oceanos”, com experiência profissional em santuários marinhos como “Abrolhos” e “Fernando de Noronha”.



*Figura 227 e 228 - Aula Biologia Marinha*





*Figura 230 - Aula Biologia Marinha*



*Figura 232 - Aula Biologia Marinha*

Av. Amaral Av. Amaral Peixoto, n. 207 – sala 1515  
Centro - Niterói – RJ – Brasil – CEP: 24.020-071  
[instituto@tresromas.org](mailto:instituto@tresromas.org)





*Figura 233 - Aula Biologia Marinha*



*Figura 234 - Aula Biologia Marinha*



## 8.7 CIEP Municipalizado Esther Botelho Orestes

No final de agosto o Programa realizou uma ação de conscientização ambiental no CIEP Municipalizado Esther Botelho Orestes no Cantagalo, onde os instrutores do Instituto Três Romãs tiveram a oportunidade de desenvolver atividades lúdicas com os jovens do CIEP e também reformar a horta do CIEP e realizar o plantio de mudas de hortaliças ensinando as crianças a manejar uma horta comunitária, além de plantar árvores frutíferas nas dependências do CIEP.



*Figura 235 e 236 - CIEP Cantagalo*



249

Av. Amaral Av. Amaral Peixoto, n. 207 – sala 1515  
Centro - Niterói – RJ – Brasil – CEP: 24.020-071  
[instituto@tresromas.org](mailto:instituto@tresromas.org)



*Figura 237 - CIEP Cantagalo*



*Figura 238 - CIEP Cantagalo*



## 8.8 Mercado Municipal

No mês de setembro houve uma atividade de integração que proporcionou a todos os jovens de todos os territórios um passeio de visitação e reconhecimento ao novo Mercado Municipal de Niterói.

O objetivo dessa atividade foi de criar o sentimento de pertencimento aos jovens sobre os aparelhos municipais de lazer e turismo, para que eles percebam que são parte importante do município.



Figura 238 - Mercado Municipal



Figura 239 - Mercado Municipal



Figura 240 - Mercado Municipal



Figura 241 - Mercado Municipal



Figura 242 - Mercado Municipal

1

Av. Attila de Av. Attila de Peixoto, n. 207 – sala 1515  
Centro - Niterói – RJ – Brasil – CEP: 24.020-071  
instituto@tresromas.org



## 8.9 2º Congresso Brasileiro de Trilhas

O 2º Congresso Brasileiro de Trilhas aconteceu no Caminho Niemayer, e nessa atividade houve a oportunidade de apresentar para os jovens como funciona a dinâmica de um congresso e eles tiveram a oportunidade de ouvir especialistas falando sobre preservação e manejo de parques, florestas e unidades de conservação e a importância e urgência sobre as questões de preservação do meio ambiente.



Figura 243 - 2º Congresso Brasileiro de Trilhas



Av. Amaral Av. Amaral Peixoto, n. 207 – sala 1515  
Centro - Niterói – RJ – Brasil – CEP: 24.020-071  
instituto@tresromas.org

## 8.10 6º Conferência Municipal da Juventude

Em setembro os jovens estiveram na 6º Conferência Municipal da Juventude que aconteceu na Faculdade de Direito da UFF.

Nessa oportunidade os jovens puderam ouvir debates sobre Desenvolvimento, Direitos, Participação e Bem Viver, tendo o foco no pensar em Reconstruir o Presente e Construir o Futuro.



Figura 244 - Conferência Municipal da Juventude



Figura 245 - Conferência Municipal da Juventude



Figura 246 - Conferência Municipal da Juventude



Figura 247 - Conferência Municipal da Juventude

253

Av. Amaral Av. Amaral Peixoto, n. 207 – sala 1515  
Centro - Niterói – RJ – Brasil – CEP: 24.020-071  
instituto@tresromas.org



## 8.11 Aula de Biologia Marinha no Forte Rio Branco

Em setembro aconteceu o segundo aulão de Biologia Marinha ministrada pela bióloga Marina Mascarenhas da Universidade Federal Fluminense.

Dessa vez o local foi a praia do Forte Rio Branco, no 21 GAC. Uma praia reservada com acesso limitado e controlado pelo Exército.

A beleza do local e a exclusividade proporcionaram aos jovens que tivessem uma aula diferente e imersiva sobre conservação de áreas costeiras, biodiversidade e ecologia.

Além da bióloga Marina Mascarenhas, para essa aula contou-se também com a bióloga Katariny Pereira dos Santos, também da Universidade Federal Fluminense.



Figura 248, 249 e 250 - Aula de Biologia Marinha na Praia do Forte Rio Branco







*Figura 251 - Aula de Biologia Marinha na Praia do Forte Rio Branco*



*Figura 251 - Aula de Biologia Marinha na Praia do Forte Rio Branco*



# Instituto Três Romãs

CNPJ: 29.742.104/0001-53

## 9. Conclusão

O Niterói Jovem EcoSocial emerge como um exemplo inspirador de um programa que vai além do convencional, trazendo uma mudança tangível tanto no âmbito social quanto ambiental da cidade. O cerne desse sucesso reside na abordagem centrada na Educação Ambiental, um pilar fundamental que não apenas transmitiu conhecimento, mas também instigou nos jovens participantes um conjunto de habilidades essenciais para seu crescimento pessoal.

A revitalização de espaços públicos, outrora negligenciados ou degradados, não só representa um legado físico duradouro, mas também destaca a conscientização e o engajamento dos jovens na transformação ativa do ambiente em que vivem. Através de uma metodologia de ensino dialógica, próxima e inclusiva, o programa conseguiu não apenas transmitir informações, mas também inspirar a participação efetiva dos jovens nos projetos propostos.

A diversidade de atividades oferecidas foi notável: desde aulas de biologia marinha até eventos culturais, palestras motivacionais e atividades de conscientização em escolas locais. Essa amplitude de experiências contribuiu significativamente para a ampliação dos horizontes desses jovens, inspirando-os a se tornarem agentes ativos na sociedade.

No entanto, à medida que as atividades nos territórios designados se encerraram, evidenciou-se a necessidade de um comprometimento contínuo na manutenção das áreas revitalizadas, para tanto será fundamental a atuação do Poder Público, buscando a importância de estabelecer um senso de responsabilidade compartilhada com a comunidade local, promovendo um sentimento de pertencimento e um papel ativo na preservação das ações implementadas.

256

Av. Amaral Av. Amaral Peixoto, n. 207 – sala 1515  
Centro - Niterói – RJ – Brasil – CEP: 24.020-071  
[instituto@tresromas.org](mailto:instituto@tresromas.org)



# Instituto Três Romãs

CNPJ: 29.742.104/0001-53

O programa ultrapassou os limites físicos e temporais, deixando uma marca não só na paisagem urbana, mas, mais importante ainda, plantando sementes de consciência ambiental e social nos corações dos jovens. Transformados em cidadãos conscientes e comprometidos, eles se tornaram catalisadores de mudanças, prontos para perpetuar o legado do programa e continuar a jornada de construção de uma comunidade mais sustentável e participativa. Assim, o Niterói Jovem EcoSocial não é apenas um programa, mas sim um impulso para um futuro mais promissor e engajado para Niterói e suas comunidades.

Niterói, 12 de dezembro de 2023

---

Sheila de Oliveira Faulhaber  
Diretora Presidente

---

Sergio C. Marien  
Coordenador

257

Av. Amaral Av. Amaral Peixoto, n. 207 – sala 1515  
Centro - Niterói – RJ – Brasil – CEP: 24.020-071  
[instituto@tresromas.org](mailto:instituto@tresromas.org)